



2022-2023



서울MICE

유 니 크 베 뉴



PLUS SEOUL

#Plan_with_US for your successful business event
#Play_with_US for lasting bonds and memorable stories in Seoul.



서울 MICE 얼라이언스(SEOUL MICE ALLIANCE, SMA)는 서울시와 서울관광재단이 서울의 MICE 산업 육성을 위해 2011년 6월 설립한 MICE 민간협력체입니다. 현재 MICE시설, MICE 유니크베뉴, MICE 유치 PCO, MICE 유치 여행사, MICE 지원, 전시 총 6개 분과 약 340개사가 가입되어 있으며, 해외 MICE 전문박람회 공동참가, 국제기구 서울 현장 답사 지원, 미디어 초청 팸투어 공동진행 등 MICE 유치를 위해 공동협력 사업을 전개하고 있습니다.



서울 MICE 유니크베뉴는?

- ▶ 전형적인 컨벤션센터와 호텔의 대안적인 행사 장소로 MICE행사를 개최할 수 있는 서울 소재 베뉴
- ▶ MICE 주최자 및 참가자들이 서울의 아름다운 풍경과 문화, 역사, 사람들의 일상을 경험하고 소통할 수 있게 연결하는 공간으로 다양한 규모의 전시 및 회의, 연회, 공연까지 소화할 수 있는 곳

Get in touch with the Seoul Convention Bureau

Email: plusseoul@sto.or.kr | Tel: +82-2-3788-8151 | www.miceseoul.com

Find us on:

전통가옥

- 008 1 국제선센터
- 010 2 남산골한옥마을
- 012 3 락고재, 락고재 걸쳐 라운지
- 014 4 메이필드 봉래헌
- 016 5 무계원
- 018 6 보눔 1957 한옥 앤 부티크
- 020 7 삼청각
- 022 8 서울남산국악당
- 024 9 영빈관
- 026 10 일루와유 달보루
- 028 11 정동1928 아트센터
- 030 12 진관사
- 032 13 한국의집

박물관·미술관

- 036 1 국립국악원
- 038 2 국립민속박물관
- 040 3 국립중앙박물관
- 042 4 국립한글박물관
- 044 5 국립현대미술관
- 046 6 서울미술관
- 048 7 대한민국역사박물관
- 050 8 목인박물관 목석원
- 052 9 우리옛돌박물관
- 054 10 한국가구박물관

복합문화공간

- 058 1 RNL 로즈앤라임
- 060 2 SJ콘스트할레
- 062 3 SKY31 컨벤션
- 064 4 노들섬
- 066 5 더숲 초소책방
- 068 6 더 스팟 패블러스
- 070 7 동대문디자인플라자(DDP)
- 072 8 라비두스
- 074 9 롯데월드
- 076 10 메가박스 성수점
- 078 11 문화비축기지
- 080 12 부암동 7번지
- 082 13 블루스퀘어 카오스홀
- 084 14 빛의 시어터
- 086 15 서울관광플라자
- 088 16 서울돈화문국악당
- 090 17 서울마리나
- 092 18 서울새활용플라자
- 094 19 서울여성플라자

- 096 20 서울중앙우체국
- 098 21 서울책보고
- 100 22 서울혁신파크
- 102 23 섬세이 테라리움
- 104 24 성수연방 천상가옥
- 106 25 스튜디오 159
- 108 26 식물관PH
- 110 27 애스톤하우스
- 112 28 앨리스몽드
- 114 29 에스팩토리
- 116 30 이크루즈
- 118 31 정동마루
- 120 32 커뮤니티하우스 마실
- 122 33 케이터틀
- 124 34 코엑스 아쿠아리움
- 126 35 플랫폼엘 컨템포러리 아트센터
- 128 36 플로팅 아일랜드 컨벤션

다이닝·루프탑

- 132 1 L7명동 루프탑바 플로팅
- 134 2 SMT HOUSE
- 136 3 골든서울호텔 골든뷰 스카이가든
- 138 4 드래곤시티 스카이킹덤
- 140 5 마리포사
- 142 6 마켓오 압구정점
- 144 7 세상의 모든 아침 여의도점
- 146 8 스페이스오
- 148 9 이비스 스타일 명동 루프탑
- 150 10 자뎡 디베르 가든
- 152 11 콘래드호텔 버티고 루프탑
- 154 12 현대백화점 하늘정원
- 156 13 호텔 카푸치노 루프탑 바



지도에서 장소의 위치를 확인하세요

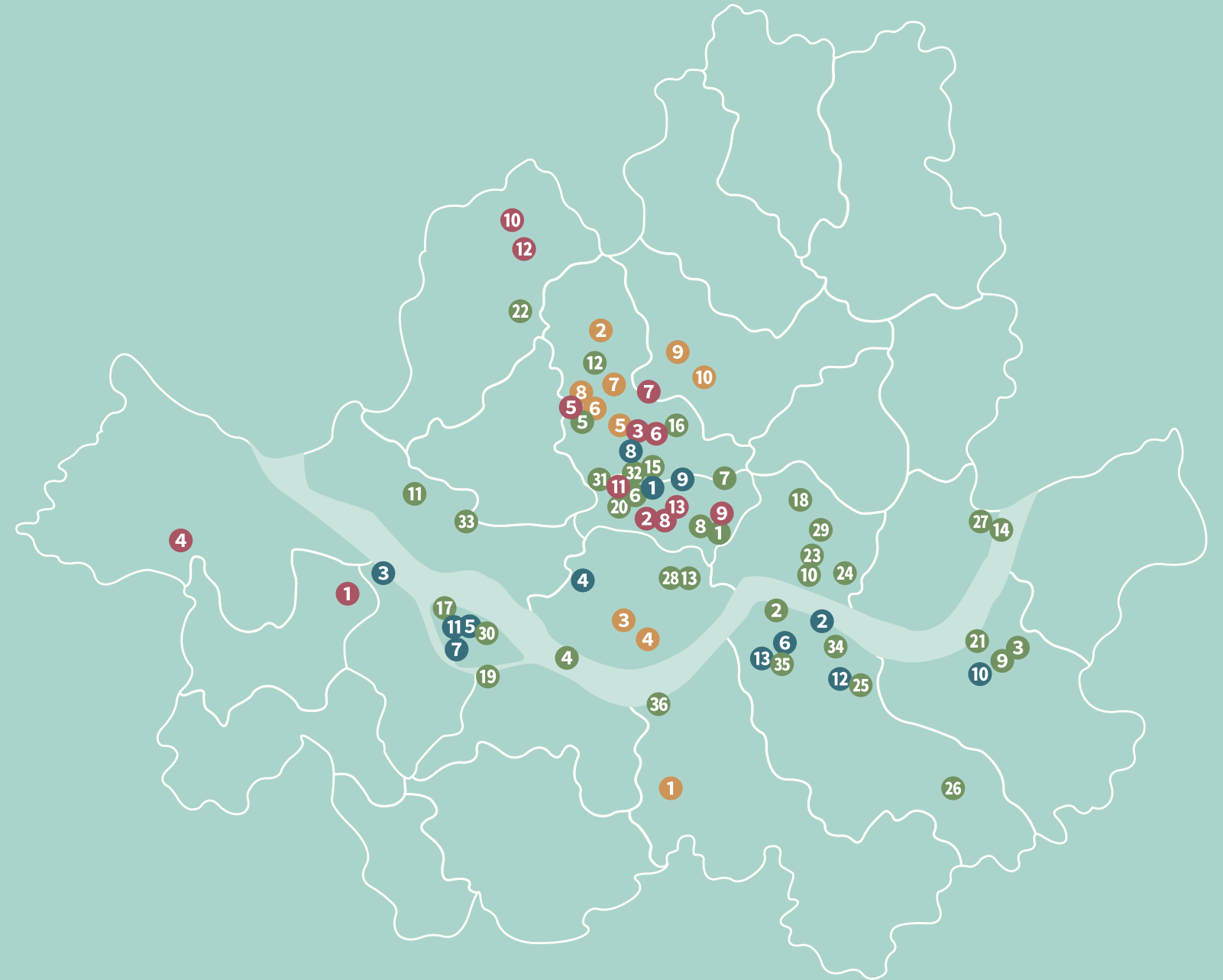



전통가옥

- ① 국제선센터
- ② 남산골한옥마을
- ③ 락고재, 락고재 컬쳐 라운지
- ④ 메이필드 봉래헌
- ⑤ 무계원
- ⑥ 보늬 1957 한옥 앤 부티크
- ⑦ 삼청각
- ⑧ 서울남산국악당
- ⑨ 영빈관
- ⑩ 일루와유 달보루
- ⑪ 정동1928 아트센터
- ⑫ 진관사
- ⑬ 한국의집



국제선센터

한국 정신문화의 원류인 한국불교 간화선(禪)을 쉽게 체험할 수 있는 국제적인 템플스테이센터로 선원, 템플스테이관, 큰법당, 교육문화관 등의 시설을 갖추었으며, 간화선 수행, 템플스테이, 선 문화 강좌, 사찰요리 전수 등을 체험할 수 있는 프로그램을 운영합니다.

최대 수용인원 70명 **회의장** 4개



대한불교조계종 국제선센터
Jogye Order of Korean Buddhism International Seon Center

- 주소** 서울시 양천구 목동동로 167
- 전화번호** 02-2650-2200
- 홈페이지** <http://www.seoncenter.or.kr>
- 대관 문의** seoncenter@templestay.com / 02-2600-9020

주요 행사 이력
 탁넛한스님 초청 마음챙김 수행 WAKE UP
 헤민스님 초청 마음치유 콘서트
 미스아시아퍼시픽월드 한국 불교와 전통 문화체험 템플스테이

양천구 불교연합회 동지맞이 지역리더 초청 행사

보유 시설 상세 정보

| 구분 | 내용 | | | | | | | |
|-------|---------------|--|---------------------|--------------|--|-----|-----|----------|
| | 명칭 | 위치 | 면적(m ²) | 천장(m) | 수용인원(명) | | | PT 가능 여부 |
| 내부공간 | 마하실 | B1 | 163 | - | 공연장 | 강의실 | 연회장 | × |
| | 반야실 | B1 | 163 | - | - | 70 | - | × |
| | 바라밀실 | B1 | 120 | - | - | 30 | - | × |
| | 극락전 | 4F | 200 | - | - | 70 | - | × |
| 야외공간 | 보유 여부 | <input type="checkbox"/> 유 <input checked="" type="checkbox"/> 무 | | 공간명 | - | | | |
| | PT 가능 여부 | - | | 케이터링 반입 | <input type="checkbox"/> 가능 <input type="checkbox"/> 불가능 | | | |
| | 우천시 대체공간 | <input type="checkbox"/> 유 <input type="checkbox"/> 무 | | | | | | |
| 대관 방법 | 홈페이지 메일 문의 | seoncenter@templestay.com | 전화 문의 | 02-2600-2200 | | | | |

장비 및 서비스 현황

| 구분 | 내용 | | | | | | | |
|-----------|-------|--|--|--|--|--|-----------------------------|--|
| 보유장비 | 테이블 | 20 | 조명 | <input type="checkbox"/> 유 <input checked="" type="checkbox"/> 무 | 촬영기기 | <input type="checkbox"/> 유 <input checked="" type="checkbox"/> 무 | | |
| | 의자 | 80 | 기타 장비 | - | | | | |
| 주차 시설 | 주차장 | <input checked="" type="checkbox"/> 유 | 주차 가능 차량 수 | 자가용 기준 | | 60대 | | |
| | | <input type="checkbox"/> 무 | | 40인 대형 버스 기준 | | - | | |
| 취사 및 케이터링 | 케이터링 | <input checked="" type="checkbox"/> 한식 <input type="checkbox"/> 양식 <input type="checkbox"/> 할랄 <input checked="" type="checkbox"/> 기타 | | | | | | |
| | | <input checked="" type="checkbox"/> 유 <input type="checkbox"/> 무 | | | | | | |
| 자체 시설 | 취사시설 | <input checked="" type="checkbox"/> 유 <input type="checkbox"/> 무 | | | | | | |
| | 숙박 시설 | <input checked="" type="checkbox"/> 유 <input type="checkbox"/> 무 | 카페 시설 | <input checked="" type="checkbox"/> 유 <input type="checkbox"/> 무 | 음향시설 | <input checked="" type="checkbox"/> 유 <input type="checkbox"/> 무 | 연단 | <input checked="" type="checkbox"/> 유 <input type="checkbox"/> 무 |
| | 기타 시설 | - | 식당 시설 | <input checked="" type="checkbox"/> 유 <input type="checkbox"/> 무 | 음향기사 | <input type="checkbox"/> 유 <input checked="" type="checkbox"/> 무 | 엘리베이터 | <input checked="" type="checkbox"/> 유 <input type="checkbox"/> 무 |
| | | | | | | | (2) 대 | |
| 외국어 응대 | | <input checked="" type="checkbox"/> 영어 | <input type="checkbox"/> 중국어 | <input type="checkbox"/> 일본어 | <input type="checkbox"/> 프랑스어 | <input type="checkbox"/> 스페인어 | <input type="checkbox"/> 기타 | |
| 기타 서비스 | 차량 | <input type="checkbox"/> 차량 렌탈 <input type="checkbox"/> 자체 차량 <input type="checkbox"/> 발렛 파킹 <input type="checkbox"/> 픽업 서비스 <input type="checkbox"/> 기타 | | | | | | |
| | 관광 | <input type="checkbox"/> 기념품 판매 <input type="checkbox"/> 자체 해설사 <input type="checkbox"/> 자체 공연 <input type="checkbox"/> 내부 PCO <input type="checkbox"/> 기타 | | | | | | |
| | 장비 대여 | <input checked="" type="checkbox"/> 노트북 | <input checked="" type="checkbox"/> 촬영기기 | <input type="checkbox"/> 조명 | <input checked="" type="checkbox"/> 빔 프로젝터 | <input type="checkbox"/> 기타 | | |

남산골한옥마을

조선말 남산골의 풍경과 정취를 고스란히 간직한 남산골한옥마을은, 연간 150만 명의 내외국인 관광객이 방문하는 서울 대표 관광거점이자 남산국악당을 품은 전통문화예술의 플랫폼입니다.

최대 수용인원 80명 **회의장** 1개



남산골한옥마을
Namsangol Hanok Village

- 주소** 서울시 중구 퇴계로 34길 28 (필동2가, 남산골한옥마을)
- 전화번호** 02-2261-0517
- 홈페이지** www.hanokmaeul.or.kr
- 대관 문의** namsangol@hanokmaeul.or.kr
02-2261-0517

주요 행사 이력

보유 시설 상세 정보

| 구분 | 내용 | | | | | | | |
|-------|---------------|---------------------------------------|---------------------------------------|----------------------------|--------------|-----------------------------|---|----------|
| | 명칭 | 위치 | 면적(m ²) | 천장(m) | 수용인원(명) | | | PT 가능 여부 |
| 내부공간 | | | | | 공연장 | 강의실 | 연회장 | |
| | - | - | - | - | - | - | - | - |
| 야외공간 | 보유 여부 | <input checked="" type="checkbox"/> 유 | <input type="checkbox"/> 무 | | 공간명 | 관훈동 민씨가옥 안채마당 | | |
| | PT 가능 여부 | | <input type="checkbox"/> 유 | <input type="checkbox"/> 무 | 케이터링 반입 | <input type="checkbox"/> 가능 | <input checked="" type="checkbox"/> 불가능 | |
| | 우천시대체공간 | <input type="checkbox"/> 유 | <input checked="" type="checkbox"/> 무 | | | | | |
| 대관 방법 | 홈페이지 메일 문의 | namsangol@hanokmaeul.or.kr | | 전화 문의 | 02-2261-0517 | | | |

장비 및 서비스 현황

| 구분 | 내용 | | | | | | | |
|-----------|-------|---|---------------------------------|--|--|--|--|--|
| | 보유장비 | 테이블 | - | 조명 | <input type="checkbox"/> 유 <input checked="" type="checkbox"/> 무 | 촬영기기 | <input type="checkbox"/> 유 <input checked="" type="checkbox"/> 무 | |
| 의자 | | - | 기타 장비 | - | | | | |
| 주차 시설 | 주차장 | <input type="checkbox"/> 유 | 주차 가능 차량 수 | 자가용 기준 | | - | | |
| | | <input checked="" type="checkbox"/> 무 | | 40인 대형 버스 기준 | | - | | |
| 취사 및 케이터링 | 케이터링 | <input type="checkbox"/> 한식 <input type="checkbox"/> 양식 <input type="checkbox"/> 할랄 <input type="checkbox"/> 기타 | | | | | | |
| | | <input type="checkbox"/> 유 <input checked="" type="checkbox"/> 무 | | | | | | |
| | 취사시설 | <input type="checkbox"/> 유 <input checked="" type="checkbox"/> 무 | | | | | | |
| 자체 시설 | 숙박 시설 | <input type="checkbox"/> 유 <input checked="" type="checkbox"/> 무 | 카페 시설 | <input checked="" type="checkbox"/> 유 <input type="checkbox"/> 무 | 음향시설 | <input type="checkbox"/> 유 <input checked="" type="checkbox"/> 무 | 연단 | <input type="checkbox"/> 유 <input checked="" type="checkbox"/> 무 |
| | 기타 시설 | - | 식당 시설 | <input type="checkbox"/> 유 <input checked="" type="checkbox"/> 무 | 음향기타 | <input type="checkbox"/> 유 <input checked="" type="checkbox"/> 무 | 엘리베이터 | <input type="checkbox"/> 유 <input checked="" type="checkbox"/> 무 |
| | - | - | - | - | - | - | - | |
| 외국어 응대 | | <input type="checkbox"/> 영어 | <input type="checkbox"/> 중국어 | <input type="checkbox"/> 일본어 | <input type="checkbox"/> 프랑스어 | <input type="checkbox"/> 스페인어 | <input type="checkbox"/> 기타 | |
| 기타 서비스 | 차량 | <input type="checkbox"/> 차량 렌탈 | <input type="checkbox"/> 자체 차량 | <input type="checkbox"/> 발렛 파킹 | <input type="checkbox"/> 픽업 서비스 | <input type="checkbox"/> 기타 | | |
| | 관광 | <input type="checkbox"/> 기념품 판매 | <input type="checkbox"/> 자체 해설사 | <input type="checkbox"/> 자체 공연 | <input type="checkbox"/> 내부 PCO | <input type="checkbox"/> 기타 | | |
| | 장비 대여 | <input type="checkbox"/> 노트북 | <input type="checkbox"/> 촬영기기 | <input type="checkbox"/> 조명 | <input type="checkbox"/> 빔 프로젝터 | <input type="checkbox"/> 기타 | | |

락고재, 락고재 컬처 라운지

북촌에 자리한 130년 역사의 고택을 개조한 한옥호텔로, 전통 한정식과 함께 궁중 한복, 우리 차 수업, 우리 술 시음, 가야금 연주 등 다양한 프로그램을 즐길 수 있습니다.

최대 수용인원 70명 **회의장 4개**



- 주소** 본관 : 서울시 종로구 가회동 218
 북촌빈관 : 서울시 종로구 북촌로11가길 10
 컬처 라운지 : 서울시 종로구 북촌로11가길 16
- 전화번호** 02-742-3410
- 홈페이지** <http://rkj.co.kr>
- 대관 문의** 본관, 빈관, 리빙룸 : 02-742-3410
 컬처라운지 : 02-6338-3410

주요 행사 이력
 2016 CHANEL & DIOR
 2018 LOUIS VUITTON
 2020 GUCCI

보유 시설 상세 정보

| 구분 | 내용 | | | | | | | |
|-------|--------------|--|---------------------|---------|---|-----|-----|----------|
| | 명칭 | 위치 | 면적(m ²) | 천장(m) | 수용인원(명) | | | PT 가능 여부 |
| | | | | | 공연장 | 강의실 | 연회장 | |
| 내부공간 | 락고재 서울 본관 | 종로구 가회동 218 | 429 | 2.5 | - | - | 50 | × |
| | 북촌빈관 by 락고재 | 종로구 북촌로 11가길 10, 3층 | 266 | 2.5 | - | - | 70 | × |
| | 더리빙룸 at 북촌빈관 | 종로구 북촌로 11가길 10, 1층 | 99 | 3.5 | - | - | 20 | ○ |
| | 컬처 라운지 애가헌 | 종로구 북촌로 11가길 16 | 111 | 2.5 | - | - | 25 | × |
| 야외공간 | 보유 여부 | <input checked="" type="checkbox"/> 유 <input type="checkbox"/> 무 | | 공간명 | 서울 본관 / 북촌빈관 / 컬처라운지 | | | |
| | PT 가능 여부 | × | | 케이터링 반입 | <input checked="" type="checkbox"/> 가능 <input type="checkbox"/> 불가능 | | | |
| | 우천 시 대체공간 | <input checked="" type="checkbox"/> 유 <input type="checkbox"/> 무 | | | | | | |
| 대관 방법 | 홈페이지 메일 문의 | seoul@rkj.co.kr | | 전화 문의 | 02-742-3410(본관, 빈관, 리빙룸) 02-6338-3410(컬처라운지) | | | |

장비 및 서비스 현황

| 구분 | 내용 | | | | | | | | |
|-----------|-------|--|------------|--|--|--|--|--|--|
| 보유장비 | 테이블 | 5 | 조명 | <input checked="" type="checkbox"/> 유 <input type="checkbox"/> 무 | 촬영기기 | <input type="checkbox"/> 유 <input checked="" type="checkbox"/> 무 | | | |
| | 의자 | 20 | 기타 장비 | 음향 장치, 유선 마이크, 마이크 스탠드, 이동형 스탠바이미 등 | | | | | |
| 주차 시설 | 주차장 | <input checked="" type="checkbox"/> 유 | 주차 가능 차량 수 | 자가용 기준 | | 3대 | | | |
| | | <input type="checkbox"/> 무 | | 40인 대형 버스 기준 | | - | | | |
| 취사 및 케이터링 | 케이터링 | <input checked="" type="checkbox"/> 한식 <input type="checkbox"/> 양식 <input type="checkbox"/> 할랄 <input type="checkbox"/> 기타 | | | | | | | |
| | | <input checked="" type="checkbox"/> 유 <input type="checkbox"/> 무 | | | | | | | |
| 취사 시설 | 취사시설 | <input checked="" type="checkbox"/> 유 <input type="checkbox"/> 무 | | | | | | | |
| | 숙박 시설 | <input checked="" type="checkbox"/> 유 <input type="checkbox"/> 무 | 카페 시설 | <input checked="" type="checkbox"/> 유 <input type="checkbox"/> 무 | 음향시설 | <input checked="" type="checkbox"/> 유 <input type="checkbox"/> 무 | 연단 | <input type="checkbox"/> 유 <input checked="" type="checkbox"/> 무 | |
| 자체 시설 | 기타 시설 | 다이닝 공간, 장애인승강기 | | 식당 시설 | <input type="checkbox"/> 유 <input checked="" type="checkbox"/> 무 | 음향기사 | <input type="checkbox"/> 유 <input checked="" type="checkbox"/> 무 | 엘리베이터 | <input type="checkbox"/> 유 <input checked="" type="checkbox"/> 무 |
| | | - | | - | | - | | - | |
| 외국어 응대 | | <input checked="" type="checkbox"/> 영어 <input type="checkbox"/> 중국어 <input type="checkbox"/> 일본어 <input type="checkbox"/> 프랑스어 <input type="checkbox"/> 스페인어 <input type="checkbox"/> 기타 | | | | | | | |
| 기타 서비스 | 차량 | <input type="checkbox"/> 차량 렌탈 <input type="checkbox"/> 자체 차량 <input type="checkbox"/> 발렛 파킹 <input type="checkbox"/> 픽업 서비스 <input type="checkbox"/> 기타 | | | | | | | |
| | 관광 | <input type="checkbox"/> 기념품 판매 <input type="checkbox"/> 자체 해설사 <input type="checkbox"/> 자체 공연 <input type="checkbox"/> 내부 PCO <input type="checkbox"/> 기타 | | | | | | | |
| | 장비 대여 | <input type="checkbox"/> 노트북 <input type="checkbox"/> 촬영기기 <input checked="" type="checkbox"/> 조명 <input checked="" type="checkbox"/> 빔 프로젝터 <input checked="" type="checkbox"/> 기타 (음향장치, 마이크, 이동형 스탠바이미) | | | | | | | |

메이필드 봉래헌

한국 전통 한옥에서 임금님 수라상에 오르던 한정식을 맛볼 수 있는 궁중 한정식당으로, 6개의 별실과 2개의 넓은 홀을 갖추고 있으며 빼어난 자연경관으로 계절별 수려한 운치를 느끼며 식사를 할 수 있습니다.

최대 수용인원 32명 **회의장** 8개



蓬萊軒

BONGRAEHEON
TRADITIONAL KOREAN RESTAURANT

- 주소** 서울시 강서구 방화대로 94
- 전화번호** 02-2600-9020
- 홈페이지** <https://mayfield.co.kr/dining/bongraeheon.html>
- 대관 문의** bongraeheon@mayfield.co.kr / 02-2660-9020

주요 행사 이력
 사법연수원 행사
 한일 의원연맹 행사
 국제 교류 협회 행사

외국 총리급 방문

보유 시설 상세 정보

| 구분 | 내용 | | | | | | | |
|----------|---------------|---|--|--------------|--|-----|-----|----------|
| | 명칭 | 위치 | 면적(m ²) | 천장(m) | 수용인원(명) | | | PT 가능 여부 |
| | | | | | 공연장 | 강의실 | 연회장 | |
| 내부공간 | 매실 | 별관 1F | - | - | - | - | 6 | × |
| | 난실 | 별관 1F | - | - | - | - | 6 | × |
| | 백실 | 별관 1F | - | - | - | - | 6 | × |
| | 송실 | 별관 1F | - | - | - | - | 6 | × |
| | 국죽실 | 별관 1F | - | - | - | - | 12 | × |
| | 연풍실 | 별관 1F | - | - | - | - | 12 | × |
| | 별실 | 별관 1F | - | - | - | - | 20 | × |
| | 홀 | 별관 1F | - | - | - | - | 32 | × |
| | 야외공간 | 보유 여부 | <input type="checkbox"/> 유 <input checked="" type="checkbox"/> 무 | | 공간명 | - | | |
| PT 가능 여부 | | - | | 케이터링 반입 | <input type="checkbox"/> 가능 <input type="checkbox"/> 불가능 | | | |
| 우천 시대체공간 | | <input type="checkbox"/> 유 <input type="checkbox"/> 무 | | | | | | |
| 대관 방법 | 홈페이지 메일 문의 | bongraeheon@mayfield.co.kr | 전화 문의 | 02-2660-9020 | | | | |

장비 및 서비스 현황

| 구분 | 내용 | | | | | | | | |
|----------------------------|-------|--|---|--|--|--|-----------------------------|--|--|
| | 테이블 | 협의 | 조명 | <input checked="" type="checkbox"/> 유 <input type="checkbox"/> 무 | 촬영기기 | <input type="checkbox"/> 유 <input checked="" type="checkbox"/> 무 | | | |
| 보유장비 | 의자 | 협의 | 기타 장비 | - | | | | | |
| | 주차 시설 | 주차장 | <input checked="" type="checkbox"/> 유 | 주차 가능 차량 수 | 자가용 기준 | 527대 | | | |
| <input type="checkbox"/> 무 | | | 40인 대형 버스 기준 | | 10대 | | | | |
| 취사 및 케이터링 | 케이터링 | <input checked="" type="checkbox"/> 한식 <input checked="" type="checkbox"/> 양식 <input checked="" type="checkbox"/> 할랄 <input checked="" type="checkbox"/> 기타 (뷔페) | | | | | | | |
| | | <input checked="" type="checkbox"/> 유 <input type="checkbox"/> 무 | | | | | | | |
| 자체 시설 | 취사시설 | <input checked="" type="checkbox"/> 유 <input type="checkbox"/> 무 | | | | | | | |
| | 숙박 시설 | <input checked="" type="checkbox"/> 유 <input type="checkbox"/> 무 | 카페 시설 | <input checked="" type="checkbox"/> 유 <input type="checkbox"/> 무 | 음향시설 | <input checked="" type="checkbox"/> 유 <input type="checkbox"/> 무 | 연단 | <input checked="" type="checkbox"/> 유 <input type="checkbox"/> 무 | |
| | 기타 시설 | - | 식당 시설 | <input checked="" type="checkbox"/> 유 <input type="checkbox"/> 무 | 음향기타 | <input checked="" type="checkbox"/> 유 <input type="checkbox"/> 무 | 엘리베이터 | <input checked="" type="checkbox"/> 유 <input type="checkbox"/> 무 | |
| | | - | - | - | (2) 명 | (8) 대 | | | |
| 외국어 응대 | | <input checked="" type="checkbox"/> 영어 | <input checked="" type="checkbox"/> 중국어 | <input checked="" type="checkbox"/> 일본어 | <input type="checkbox"/> 프랑스어 | <input type="checkbox"/> 스페인어 | <input type="checkbox"/> 기타 | | |
| 기타 서비스 | 차량 | <input type="checkbox"/> 차량 렌탈 | <input checked="" type="checkbox"/> 자체 차량 | <input checked="" type="checkbox"/> 발렛 파킹 | <input type="checkbox"/> 픽업 서비스 | <input type="checkbox"/> 기타 | | | |
| | 관광 | <input checked="" type="checkbox"/> 기념품 판매 | <input type="checkbox"/> 자체 해설사 | <input type="checkbox"/> 자체 공연 | <input type="checkbox"/> 내부 PCO | <input type="checkbox"/> 기타 | | | |
| | 장비 대여 | <input checked="" type="checkbox"/> 노트북 | <input type="checkbox"/> 촬영기기 | <input type="checkbox"/> 조명 | <input checked="" type="checkbox"/> 빔 프로젝터 | <input type="checkbox"/> 기타 | | | |

무계원

전통문화공간 무계원은 서울 시민의 기억과 감성이 담긴 근현대 문화유산입니다. 안채, 사랑채, 행랑채는 세미나, 강연, 회의실 등으로 사용 가능하며, 안마당 및 뒷마당과 같은 부대시설에서는 다양한 전통문화 행사를 진행할 수 있습니다.

최대 수용인원 40명 **회의장** 5개



- 주소** 서울시 종로구 창의문로 5가길 2(부암동 327)
- 전화번호** 02-379-7131-2
- 홈페이지** <https://www.jfac.or.kr/site/main/content/moogw01>
- 대관 문의** goals629@jfac.or.kr / 02-379-7131

주요 행사 이력

- 2021 종로 한복 토크콘서트 개최
- 2021 국립국악원 개원 70주년, 특별전, <국립국악원 소장품전> 전시회 개최
- 2021 외교부 <한-유엔 청년과 군축비확산 포럼> 개최
- 2021 서울특별시, 미래유산보존위원회 주최 <2021 서울 미래유산 선정>
- 2022-2023 무계원 기획전시 <한국의 美> 무형문화재 개인전

보유 시설 상세 정보

| 구분 | 내용 | | | | | | | |
|-------|---------------|--|---------------------|---------|---|-----|-----|----------|
| | 명칭 | 위치 | 면적(m ²) | 천장(m) | 수용인원(명) | | | PT 가능 여부 |
| | | | | | 공연장 | 강의실 | 연회장 | |
| 내부공간 | 안채 (대청1, 방3) | 1F | 84 | 2.5 | - | 40 | - | ○ |
| | 사랑채 1 | 1F | 62 | 2 | - | 30 | - | ○ |
| | 사랑채 2 | 1F | 42 | 2 | - | 16 | - | ○ |
| | 행랑채 | 1F | 49 | 2 | - | 20 | - | ○ |
| 야외공간 | 보유 여부 | <input checked="" type="checkbox"/> 유 <input type="checkbox"/> 무 | | 공간명 | 안마당 | | | |
| | PT 가능 여부 | × | | 케이터링 반입 | <input type="checkbox"/> 가능 <input checked="" type="checkbox"/> 불가능 | | | |
| | 우천 시대공간 | <input checked="" type="checkbox"/> 유 <input type="checkbox"/> 무 | | | | | | |
| 대관 방법 | 홈페이지 메일 문의 | goals629@jfac.or.kr | | 전화 문의 | 02-379-7131 | | | |

장비 및 서비스 현황

| 구분 | 내용 | | | | | | | |
|-----------|-------|---|------------------------------|--|-------------------------------|--|--|--|
| 보유장비 | 테이블 | 60 | 조명 | <input checked="" type="checkbox"/> 유 <input type="checkbox"/> 무 | 촬영기기 | <input checked="" type="checkbox"/> 유 <input type="checkbox"/> 무 | | |
| | 의자 | 66 | 기타 장비 | 노트북, 빔프로젝트, 무선마이크 | | | | |
| 주차 시설 | 주차장 | <input type="checkbox"/> 유 | 주차 가능 차량 수 | 자가용 기준 | | - | | |
| | | <input checked="" type="checkbox"/> 무 | | 40인 대형 버스 기준 | | - | | |
| 취사 및 케이터링 | 케이터링 | <input type="checkbox"/> 한식 <input type="checkbox"/> 양식 <input type="checkbox"/> 할랄 <input checked="" type="checkbox"/> 기타 | | | | | | |
| | | <input checked="" type="checkbox"/> 유 <input type="checkbox"/> 무 | | | | | | |
| | 취사시설 | <input type="checkbox"/> 유 <input checked="" type="checkbox"/> 무 | | | | | | |
| 자체 시설 | 숙박 시설 | <input type="checkbox"/> 유 <input checked="" type="checkbox"/> 무 | 카페 시설 | <input type="checkbox"/> 유 <input checked="" type="checkbox"/> 무 | 음향시설 | <input checked="" type="checkbox"/> 유 <input type="checkbox"/> 무 | 연단 | <input checked="" type="checkbox"/> 유 <input type="checkbox"/> 무 |
| | 기타 시설 | - | 식당 시설 | <input type="checkbox"/> 유 <input checked="" type="checkbox"/> 무 | 음향기타 | <input type="checkbox"/> 유 <input checked="" type="checkbox"/> 무 | 엘리베이터 | <input type="checkbox"/> 유 <input checked="" type="checkbox"/> 무 |
| | - | - | - | - | | - | - | - |
| 외국어 응대 | | <input type="checkbox"/> 영어 | <input type="checkbox"/> 중국어 | <input type="checkbox"/> 일본어 | <input type="checkbox"/> 프랑스어 | <input type="checkbox"/> 스페인어 | <input checked="" type="checkbox"/> 기타 | |
| 기타 서비스 | 차량 | <input type="checkbox"/> 차량 렌탈 <input type="checkbox"/> 자체 차량 <input type="checkbox"/> 발렛 파킹 <input type="checkbox"/> 픽업 서비스 <input type="checkbox"/> 기타 | | | | | | |
| | 관광 | <input type="checkbox"/> 기념품 판매 <input type="checkbox"/> 자체 해설사 <input type="checkbox"/> 자체 공연 <input type="checkbox"/> 내부 PCO <input type="checkbox"/> 기타 | | | | | | |
| | 장비 대여 | <input checked="" type="checkbox"/> 노트북 <input type="checkbox"/> 촬영기기 <input checked="" type="checkbox"/> 조명 <input checked="" type="checkbox"/> 빔 프로젝터 <input type="checkbox"/> 기타 | | | | | | |

보눔 1957 한옥 앤 부티크

북촌의 한옥 부티크 호텔로, 1957년 지어진 양옥과 전통 한옥이 정원을 사이에 두고 조화를 이룹니다. 바닥재나 옷장 등을 과거 그대로 보존하면서 현대적인 인테리어로 실내는 꾸민 독특한 공간은 드라마 등의 촬영지로도 유명합니다.

최대 수용인원 100명 **회의장** 4개



주소 서울시 종로구 북촌로 53
전화번호 02-763-1957
홈페이지 bonum1957.com
대관 문의 info@bonum1957.com / 02-763-1957

주요 행사 이력
 다수의 소규모 기업 행사
 영화, 드라마, 뮤직비디오 촬영 등

보유 시설 상세 정보

| 구분 | 내용 | | | | | | | |
|-------|---------------|---------------------------------------|---------------------------------------|-------|-------------|---|-----|----------|
| | 명칭 | 위치 | 면적(m ²) | 천장(m) | 수용인원(명) | | | PT 가능 여부 |
| 내부공간 | | | | | 공연장 | 강의실 | 연회장 | |
| | 한옥 | 독채 | 130 | - | - | - | 10 | × |
| 야외공간 | 보유 여부 | <input checked="" type="checkbox"/> 유 | <input type="checkbox"/> 무 | | 공간명 | 마당, 정원, 루프탑 | | |
| | PT 가능 여부 | × | | | 케이터링 반입 | <input checked="" type="checkbox"/> 가능 <input type="checkbox"/> 불가능 | | |
| | 우천시 대체공간 | <input type="checkbox"/> 유 | <input checked="" type="checkbox"/> 무 | | | | | |
| 대관 방법 | 홈페이지 메일 문의 | info@bonum1957.com | | 전화 문의 | 02-763-1957 | | | |

장비 및 서비스 현황

| 구분 | 내용 | | | | | | | |
|-----------|-------|--|------------------------------|--|--|--|--|--|
| | 보유장비 | 테이블 | 8 | 조명 | <input type="checkbox"/> 유 <input checked="" type="checkbox"/> 무 | 촬영기기 | <input type="checkbox"/> 유 <input checked="" type="checkbox"/> 무 | |
| 의자 | | 16 | 기타 장비 | - | | | | |
| 주차 시설 | 주차장 | <input type="checkbox"/> 유 | 주차 가능 차량 수 | 자가용 기준 | | - | | |
| | | <input checked="" type="checkbox"/> 무 | | 40인 대형 버스 기준 | | - | | |
| 취사 및 케이터링 | 케이터링 | <input type="checkbox"/> 한식 <input type="checkbox"/> 양식 <input type="checkbox"/> 할랄 <input type="checkbox"/> 기타 | | | | | | |
| | | <input type="checkbox"/> 유 <input checked="" type="checkbox"/> 무 | | | | | | |
| | 취사시설 | <input type="checkbox"/> 유 <input checked="" type="checkbox"/> 무 | | | | | | |
| 자체 시설 | 숙박 시설 | <input checked="" type="checkbox"/> 유 <input type="checkbox"/> 무 | 카페 시설 | <input type="checkbox"/> 유 <input checked="" type="checkbox"/> 무 | 음향시설 | <input type="checkbox"/> 유 <input checked="" type="checkbox"/> 무 | 연단 | <input type="checkbox"/> 유 <input checked="" type="checkbox"/> 무 |
| | 기타 시설 | - | 식당 시설 | <input type="checkbox"/> 유 <input checked="" type="checkbox"/> 무 | 음향기타 | <input type="checkbox"/> 유 <input checked="" type="checkbox"/> 무 | 엘리베이터 | <input type="checkbox"/> 유 <input checked="" type="checkbox"/> 무 |
| | - | - | - | - | - | - | - | - |
| 외국어 응대 | | <input type="checkbox"/> 영어 | <input type="checkbox"/> 중국어 | <input type="checkbox"/> 일본어 | <input type="checkbox"/> 프랑스어 | <input type="checkbox"/> 스페인어 | <input type="checkbox"/> 기타 | |
| 기타 서비스 | 차량 | <input type="checkbox"/> 차량 렌탈 <input type="checkbox"/> 자체 차량 <input type="checkbox"/> 발렛 파킹 <input type="checkbox"/> 픽업 서비스 <input type="checkbox"/> 기타 | | | | | | |
| | 관광 | <input type="checkbox"/> 기념품 판매 <input type="checkbox"/> 자체 해설사 <input type="checkbox"/> 자체 공연 <input type="checkbox"/> 내부 PCO <input type="checkbox"/> 기타 | | | | | | |
| | 장비 대여 | <input type="checkbox"/> 노트북 <input type="checkbox"/> 촬영기기 <input type="checkbox"/> 조명 <input type="checkbox"/> 빔 프로젝터 <input type="checkbox"/> 기타 | | | | | | |

삼청각

국가 귀빈 접대 장소에서 전통문화예술 복합공간으로 탈바꿈한 전통문화 관광명소로, 공연장, 한식당, 찻집 등 6개의 한옥과 2개의 야외정원, 산책로를 갖추고 전시·공연과 교육의 장으로 운영되고 있습니다.

최대 수용인원 60명 **회의장** 4개



- 주소** 서울시 성북구 대사관로 3 (삼청각)
- 전화번호** 02-765-3700
- 홈페이지** <http://www.samcheonggak.or.kr>
- 대관 문의** 02-765-3700

주요 행사 이력 | 2022 외교부, 관세청, 서울시, 중국대사 만찬 진행

보유 시설 상세 정보

| 구분 | 내용 | | | | | | | |
|-------|---------------|--|---------------------|---------|---|-----|-----|----------|
| | 명칭 | 위치 | 면적(m ²) | 천장(m) | 수용인원(명) | | | PT 가능 여부 |
| | | | | | 공연장 | 강의실 | 연회장 | |
| 내부공간 | 유하정 | 삼청각 내 | 49 | 2.5 | 40 | - | - | ○ |
| | 청천당 | 삼청각 내 | 89 | 2.5 | 60 | - | - | ○ |
| | 천추당 | 삼청각 내 | 89 | 2.5 | 50 | - | - | ○ |
| 야외공간 | 보유 여부 | <input checked="" type="checkbox"/> 유 <input type="checkbox"/> 무 | | 공간명 | 일화당 앞마당 | | | |
| | PT 가능 여부 | × | | 케이터링 반입 | <input type="checkbox"/> 가능 <input checked="" type="checkbox"/> 불가능 | | | |
| | 우천 시 대체공간 | <input checked="" type="checkbox"/> 유 <input type="checkbox"/> 무 | | | | | | |
| 대관 방법 | 홈페이지 메일 문의 | - | | 전화 문의 | 02-765-3000 | | | |

장비 및 서비스 현황

| 구분 | 내용 | | | | | | | | |
|----------------------------|-------|--|---------------------------------------|--|--|--|--|--|--|
| | 테이블 | 30 | 조명 | <input checked="" type="checkbox"/> 유 <input type="checkbox"/> 무 | 촬영기기 | <input type="checkbox"/> 유 <input checked="" type="checkbox"/> 무 | | | |
| 보유장비 | 의자 | 300 | 기타 장비 | - | | | | | |
| | 주차 시설 | 주차장 | <input checked="" type="checkbox"/> 유 | 주차 가능 차량 수 | 자가용 기준 | | 60대 | | |
| <input type="checkbox"/> 무 | | | 40인 대형 버스 기준 | | 4대 | | | | |
| 취사 및 케이터링 | 케이터링 | <input checked="" type="checkbox"/> 한식 <input type="checkbox"/> 양식 <input type="checkbox"/> 할랄 <input type="checkbox"/> 기타 | | | | | | | |
| | | <input checked="" type="checkbox"/> 유 <input type="checkbox"/> 무 | | | | | | | |
| 취사 시설 | 취사시설 | <input checked="" type="checkbox"/> 유 <input type="checkbox"/> 무 | | | | | | | |
| | 숙박 시설 | <input type="checkbox"/> 유 <input checked="" type="checkbox"/> 무 | 카페 시설 | <input checked="" type="checkbox"/> 유 <input type="checkbox"/> 무 | 음향시설 | <input checked="" type="checkbox"/> 유 <input type="checkbox"/> 무 | 연단 | <input checked="" type="checkbox"/> 유 <input type="checkbox"/> 무 | |
| 자체 시설 | | 기타 시설 | - | 식당 시설 | <input checked="" type="checkbox"/> 유 <input type="checkbox"/> 무 | 음향기타 | <input checked="" type="checkbox"/> 유 <input type="checkbox"/> 무 | 엘리베이터 | <input checked="" type="checkbox"/> 유 <input type="checkbox"/> 무 |
| | | | | | (1)명 | | (1)대 | | |
| 외국어 응대 | | <input type="checkbox"/> 영어 | <input type="checkbox"/> 중국어 | <input type="checkbox"/> 일본어 | <input type="checkbox"/> 프랑스어 | <input type="checkbox"/> 스페인어 | <input type="checkbox"/> 기타 | | |
| 기타 서비스 | 차량 | <input type="checkbox"/> 차량 렌탈 <input type="checkbox"/> 자체 차량 <input type="checkbox"/> 발렛 파킹 <input type="checkbox"/> 픽업 서비스 <input type="checkbox"/> 기타 | | | | | | | |
| | 관광 | <input type="checkbox"/> 기념품 판매 <input type="checkbox"/> 자체 해설사 <input checked="" type="checkbox"/> 자체 공연 <input type="checkbox"/> 내부 PCO <input type="checkbox"/> 기타 | | | | | | | |
| | 장비 대여 | <input checked="" type="checkbox"/> 노트북 <input checked="" type="checkbox"/> 촬영기기 <input checked="" type="checkbox"/> 조명 <input checked="" type="checkbox"/> 빔 프로젝터 <input type="checkbox"/> 기타 | | | | | | | |

서울남산국악당

서울을 대표하는 전통예술 전문 공연장으로, 시민들이 자연과 한옥의 정취를 느낄수 있는 야외마당과 카페, 다용도로 사용할 수 있는 체험실과 전시실, 300석 규모의 지하 공연장이 있습니다.

최대 수용인원 302명 **회의장** 5개



서울남산국악당

- 주소** 서울시 중구 퇴계로 34길 28
- 전화번호** 02-2261-0500
- 홈페이지** <https://www.hanokmaeul.or.kr>
- 대관 문의** chammoz@hanokmaeul.or.kr / 02-2261-0500

주요 행사 이력
 2019 제5회 서울국제음식영화제
 2019 서울아트마켓 팸스 초이스, 팸스 나이트
 2020 기획 사업 - 손탁야회

보유 시설 상세 정보

| 구분 | 내용 | | | | | | | |
|-------|---------------|--|---------------------|---------|---|-----|-----|----------|
| | 명칭 | 위치 | 면적(m ²) | 천장(m) | 수용인원(명) | | | PT 가능 여부 |
| | | | | | 공연장 | 강의실 | 연회장 | |
| 내부공간 | 체험실 | 1F | 59 | 2.2 | - | 20 | - | ○ |
| | 전시실 | 1F | 49 | 2.2 | - | 15 | - | ○ |
| | 연습실 | 지하 1F | 132 | 2.4 | - | 30 | - | ○ |
| | 크라운해태홀 | 지하 1F | 722 | 5 | 302 | - | - | ○ |
| 야외공간 | 보유 여부 | <input checked="" type="checkbox"/> 유 <input type="checkbox"/> 무 | | 공간명 | 야외마당 | | | |
| | PT 가능 여부 | <input type="checkbox"/> | | 케이터링 반입 | <input checked="" type="checkbox"/> 가능 <input type="checkbox"/> 불가능 | | | |
| | 우천시대체공간 | <input checked="" type="checkbox"/> 유 <input type="checkbox"/> 무 | | | | | | |
| 대관 방법 | 홈페이지 메일 문의 | 홈페이지 예약 | | 전화 문의 | 02-2261-0500 | | | |

장비 및 서비스 현황

| 구분 | 내용 | | | | | | | |
|-----------|-------|---|---|--|-------------------------------|--|-----------------------------|--|
| 보유장비 | 테이블 | 10 | 조명 | <input checked="" type="checkbox"/> 유 <input type="checkbox"/> 무 | 촬영기기 | <input checked="" type="checkbox"/> 유 <input type="checkbox"/> 무 | | |
| | 의자 | 30 | 기타 장비 | - | | | | |
| 주차 시설 | 주차장 | <input checked="" type="checkbox"/> 유 | 주차 가능 차량 수 | 자가용 기준 | 4대 | | | |
| | | <input type="checkbox"/> 무 | | 40인 대형 버스 기준 | 정문 앞 유료 공용주차장 | | | |
| 취사 및 케이터링 | 케이터링 | <input type="checkbox"/> 한식 <input type="checkbox"/> 양식 <input type="checkbox"/> 할랄 | <input checked="" type="checkbox"/> 기타 (핑거푸드로만 반입 가능) | | | | | |
| | | <input checked="" type="checkbox"/> 유 <input type="checkbox"/> 무 | | | | | | |
| 자체 시설 | 숙박 시설 | <input type="checkbox"/> 유 <input checked="" type="checkbox"/> 무 | 카페 시설 | <input checked="" type="checkbox"/> 유 <input type="checkbox"/> 무 | 음향시설 | <input checked="" type="checkbox"/> 유 <input type="checkbox"/> 무 | 연단 | <input checked="" type="checkbox"/> 유 <input type="checkbox"/> 무 |
| | 기타 시설 | - | 식당 시설 | <input type="checkbox"/> 유 <input checked="" type="checkbox"/> 무 | 음향기타 | <input checked="" type="checkbox"/> 유 <input type="checkbox"/> 무 | 엘리베이터 | <input checked="" type="checkbox"/> 유 <input type="checkbox"/> 무 |
| | - | - | - | - | (1)명 | - | (1)대 | |
| 외국어 응대 | | <input checked="" type="checkbox"/> 영어 | <input type="checkbox"/> 중국어 | <input type="checkbox"/> 일본어 | <input type="checkbox"/> 프랑스어 | <input type="checkbox"/> 스페인어 | <input type="checkbox"/> 기타 | |
| 기타 서비스 | 차량 | <input type="checkbox"/> 차량 렌탈 <input type="checkbox"/> 자체 차량 <input type="checkbox"/> 발렛 파킹 <input type="checkbox"/> 픽업 서비스 <input type="checkbox"/> 기타 | | | | | | |
| | 관광 | <input type="checkbox"/> 기념품 판매 <input type="checkbox"/> 자체 해설사 <input checked="" type="checkbox"/> 자체 공연 <input type="checkbox"/> 내부 PCO <input type="checkbox"/> 기타 | | | | | | |
| | 장비 대여 | <input type="checkbox"/> 노트북 <input type="checkbox"/> 촬영기기 <input type="checkbox"/> 조명 <input type="checkbox"/> 빔 프로젝터 <input type="checkbox"/> 기타 | | | | | | |

영빈관

한국의 대표적인 한옥 연회장으로, 1967년 국가 귀빈을 영접하기 위해 설립되었다가 1973년에 삼성그룹에 인수, 서울신라호텔 오픈과 함께 격조 높은 회의와 연회 장소로 사용되고 있습니다.

최대 수용인원 250명 **회의장 4개**



THE SHILLA SEOUL

- 주소** 서울시 중구 장충동2가 202
- 전화번호** 02-2230-3552
- 홈페이지** <https://www.shillahotels.com/index.do>
- 대관 문의** youngchul1.cho@samsung.com / 02-2230-5953

주요 행사 이력
 2011 서울 G20 국회의장 회의
 2012 서울 핵안보 정상회의 특별 만찬
 2013 G20 서울 컨퍼런스

2014 한중CSV경영포럼

보유 시설 상세 정보

| 구분 | 내용 | | | | | | | |
|-------|---------------|----------------------------|--|-------|--------------|--|-----|----------|
| | 명칭 | 위치 | 면적(m ²) | 천장(m) | 수용인원(명) | | | PT 가능 여부 |
| | | | | 공연장 | 강의실 | 연회장 | | |
| 내부공간 | 루비 | 영빈관 | 301 | 5 | 250 | 180 | 180 | - |
| | 토파즈 | 영빈관 | 256 | 5 | 200 | 150 | 150 | - |
| | 에메랄드 | 영빈관 | 244 | 4 | 200 | 160 | 160 | - |
| 야외공간 | 보유 여부 | | <input checked="" type="checkbox"/> 유 <input type="checkbox"/> 무 | | 공간명 | - | | |
| | PT 가능 여부 | | - | | 케이터링 반입 | <input type="checkbox"/> 가능 <input type="checkbox"/> 불가능 | | |
| | 우천 시대체공간 | | <input type="checkbox"/> 유 <input type="checkbox"/> 무 | | | | | |
| 대관 방법 | 홈페이지 메일 문의 | youngchul1.cho@samsung.com | | 전화 문의 | 02-2230-5953 | | | |

장비 및 서비스 현황

| 구분 | 내용 | | | | | | | |
|-----------|-------|---|---|--|---------------------------------|--|-----------------------------|--|
| 보유장비 | 테이블 | 150 | 조명 | <input checked="" type="checkbox"/> 유 <input type="checkbox"/> 무 | 촬영기기 | <input type="checkbox"/> 유 <input type="checkbox"/> 무 | | |
| | 의자 | 1,500 | 기타 장비 | - | | | | |
| 주차 시설 | 주차장 | <input checked="" type="checkbox"/> 유 | 주차 가능 차량 수 | 자가용 기준 | | 230대 | | |
| | | <input type="checkbox"/> 무 | | 40인 대형 버스 기준 | | 8대 | | |
| 취사 및 케이터링 | 케이터링 | <input checked="" type="checkbox"/> 한식 <input checked="" type="checkbox"/> 양식 <input checked="" type="checkbox"/> 할랄 <input checked="" type="checkbox"/> 기타 | | | | | | |
| | | <input checked="" type="checkbox"/> 유 <input type="checkbox"/> 무 | | | | | | |
| | 취사시설 | <input checked="" type="checkbox"/> 유 <input type="checkbox"/> 무 | | | | | | |
| 자체 시설 | 숙박 시설 | <input type="checkbox"/> 유 <input type="checkbox"/> 무 | 카페 시설 | <input type="checkbox"/> 유 <input type="checkbox"/> 무 | 음향시설 | <input checked="" type="checkbox"/> 유 <input type="checkbox"/> 무 | 연단 | <input checked="" type="checkbox"/> 유 <input type="checkbox"/> 무 |
| | 기타 시설 | - | 식당 시설 | <input type="checkbox"/> 유 <input type="checkbox"/> 무 | 음향기타 | <input type="checkbox"/> 유 <input type="checkbox"/> 무 | 엘리베이터 | <input type="checkbox"/> 유 <input type="checkbox"/> 무 |
| | - | - | - | - | - | - | - | - |
| 외국어 응대 | | <input checked="" type="checkbox"/> 영어 | <input checked="" type="checkbox"/> 중국어 | <input checked="" type="checkbox"/> 일본어 | <input type="checkbox"/> 프랑스어 | <input type="checkbox"/> 스페인어 | <input type="checkbox"/> 기타 | |
| 기타 서비스 | 차량 | <input type="checkbox"/> 차량 렌탈 | <input type="checkbox"/> 자체 차량 | <input type="checkbox"/> 발렛 파킹 | <input type="checkbox"/> 픽업 서비스 | <input type="checkbox"/> 기타 | | |
| | 관광 | <input type="checkbox"/> 기념품 판매 | <input type="checkbox"/> 자체 해설사 | <input type="checkbox"/> 자체 공연 | <input type="checkbox"/> 내부 PCO | <input type="checkbox"/> 기타 | | |
| | 장비 대여 | <input type="checkbox"/> 노트북 | <input type="checkbox"/> 촬영기기 | <input type="checkbox"/> 조명 | <input type="checkbox"/> 빔 프로젝터 | <input checked="" type="checkbox"/> 기타 (스크린) | | |

일루와유 달보루

은평한옥마을에 자리잡은 전통 한옥 게스트하우스이자 복합문화살롱으로 전시, 공연, 숙박, 강연 등 다목적 공간으로 운영됩니다.

최대 수용인원 60명 **회의장** 4개



臥臺 遊樓

- 주소** 서울시 은평구 연서로50길 7-9
- 전화번호** 010-9988-8432
- 홈페이지** <https://www.ilwy.kr/>
- 대관 문의** ilwydbr@gmail.com / 010-9988-8432

주요 행사 이력 방송 및 광고 촬영 놀면 뭐하니 / 비긴 어게인 / CNN-현대자동차 광고 등
공연 페스티벌 목록 (이날치밴드, 정태춘, 이희문 등)
회사 및 공공기관 워크숍

보유 시설 상세 정보

| 구분 | 내용 | | | | | | | |
|-------|---------------|--|----------------------------|---------|---------|--|-----|----------|
| | 명칭 | 위치 | 면적(m ²) | 천장(m) | 수용인원(명) | | | PT 가능 여부 |
| 내부공간 | 아모르 파티 | 1F | 101 | 3.5 | 공연장 | 강의실 | 연회장 | |
| | 달보루 | 2F | 43 | 3.7 | 15 | 20 | 10 | ○ |
| | 춤추는 짜리투스트라 | B1 | 54 | 4.2 | 20 | 25 | 25 | ○ |
| 야외공간 | 보유 여부 | <input checked="" type="checkbox"/> 유 | <input type="checkbox"/> 무 | 공간명 | | 마당 | | |
| | PT 가능 여부 | <input type="checkbox"/> | | 케이터링 반입 | | <input type="checkbox"/> 가능 <input type="checkbox"/> 불가능 | | |
| | 우천 시대체공간 | <input checked="" type="checkbox"/> 유 | <input type="checkbox"/> 무 | | | | | |
| 대관 방법 | 홈페이지 메일 문의 | ilwydbr@gmail.com | | 전화 문의 | | 010-9988-8432 | | |

장비 및 서비스 현황

| 구분 | 내용 | | | | | | | |
|-----------|--|--|------------------------------|--|-------------------------------|--|-------|--|
| 보유장비 | 테이블 | 5 | 조명 | <input type="checkbox"/> 유 <input checked="" type="checkbox"/> 무 | 촬영기기 | <input checked="" type="checkbox"/> 유 <input type="checkbox"/> 무 | | |
| | 의자 | 20 | 기타 장비 | - | | | | |
| 주차 시설 | 주차장 | <input checked="" type="checkbox"/> 유 | 주차 가능 차량 수 | 자가용 기준 | | 20~30대 | | |
| | | <input type="checkbox"/> 무 | | 40인 대형 버스 기준 | | 2대 | | |
| 취사 및 케이터링 | 케이터링 | <input checked="" type="checkbox"/> 한식 <input checked="" type="checkbox"/> 양식 <input type="checkbox"/> 할랄 <input type="checkbox"/> 기타 | | | | | | |
| | | <input checked="" type="checkbox"/> 유 <input type="checkbox"/> 무 | | | | | | |
| 자체 시설 | 취사시설 | <input checked="" type="checkbox"/> 유 <input type="checkbox"/> 무 | | | | | | |
| | 숙박 시설 | <input checked="" type="checkbox"/> 유 <input type="checkbox"/> 무 | 카페 시설 | <input checked="" type="checkbox"/> 유 <input type="checkbox"/> 무 | 음향시설 | <input checked="" type="checkbox"/> 유 <input type="checkbox"/> 무 | 연단 | <input type="checkbox"/> 유 <input checked="" type="checkbox"/> 무 |
| | 기타 시설 | - | 식당 시설 | <input type="checkbox"/> 유 <input checked="" type="checkbox"/> 무 | 음향기타 | <input type="checkbox"/> 유 <input checked="" type="checkbox"/> 무 | 엘리베이터 | <input type="checkbox"/> 유 <input checked="" type="checkbox"/> 무 |
| - | - | - | - | - | - | - | - | |
| 외국어 응대 | <input checked="" type="checkbox"/> 영어 | <input type="checkbox"/> 중국어 | <input type="checkbox"/> 일본어 | <input type="checkbox"/> 프랑스어 | <input type="checkbox"/> 스페인어 | <input type="checkbox"/> 기타 | | |
| 기타 서비스 | 차량 | <input type="checkbox"/> 차량 렌탈 <input type="checkbox"/> 자체 차량 <input type="checkbox"/> 발렛 파킹 <input type="checkbox"/> 픽업 서비스 <input type="checkbox"/> 기타 | | | | | | |
| | 관광 | <input type="checkbox"/> 기념품 판매 <input checked="" type="checkbox"/> 자체 해설사 <input checked="" type="checkbox"/> 자체 공연 <input type="checkbox"/> 내부 PCO <input type="checkbox"/> 기타 | | | | | | |
| | 장비 대여 | <input checked="" type="checkbox"/> 노트북 <input checked="" type="checkbox"/> 촬영기기 <input type="checkbox"/> 조명 <input type="checkbox"/> 빔 프로젝터 <input checked="" type="checkbox"/> 기타 (85인치 모니터) | | | | | | |

정동1928 아트센터

94년 역사의 구세군 중앙회관을 리뉴얼 하여 공연, 전시, 행사 등의 문화예술 활동을 선보이는 복합문화공간이자 서울기념물 제20호로 지정된 문화재로, 예술적 가치를 더 새로워진 네트워크 공간에서 다양한 콘텐츠로 선보입니다.

최대 수용인원 150명 **회의장 6개**



주소 서울시 중구 덕수궁길 130
전화번호 02-722-1928
홈페이지 <https://www.jeongdong1928.com>
대관 문의 jeongdong1928@naver.com / 02-722-1928

주요 행사 이력
 유명 코스맥틱 브랜드 행사 다수 진행
 사할린동포범 제정 및 영주귀국 기념식
 2022 한국바이오연료 상반기 심포지움

한·중남미 수교 60주년 기념 KF세계영화주간

보유 시설 상세 정보

| 구분 | 내용 | | | | | | | |
|-------|---------------|--|---------------------|---------|---|-----|-----|----------|
| | 명칭 | 위치 | 면적(m ²) | 천장(m) | 수용인원(명) | | | PT 가능 여부 |
| | | | | | 공연장 | 강의실 | 연회장 | |
| 내부공간 | 이벤트홀 | 2F | 256 | 12 | 150 | 120 | 100 | ○ |
| | 컨퍼런스룸 | 2F | 71 | 3.5 | 50 | 40 | - | ○ |
| | 씨어터 | 2F | 53 | 3.5 | 40 | 30 | - | ○ |
| | 갤러리 | 1F | 76 | 3 | - | - | - | × |
| | 갤러리 | 2F | 69 | 3 | - | - | - | × |
| 야외공간 | 보유 여부 | <input checked="" type="checkbox"/> 유 <input type="checkbox"/> 무 | | 공간명 | 본관 앞 야외공간 | | | |
| | PT 가능 여부 | × | | 케이터링 반입 | <input type="checkbox"/> 가능 <input checked="" type="checkbox"/> 불가능 | | | |
| | 우천시 대체공간 | <input type="checkbox"/> 유 <input checked="" type="checkbox"/> 무 | | | | | | |
| 대관 방법 | 홈페이지 메일 문의 | jeongdong1928@naver.com | | 전화 문의 | 02-722-1928 | | | |

장비 및 서비스 현황

| 구분 | 내용 | | | | | |
|-----------|---|--|--|--|--------|--|
| | 테이블 | 12 | 조명 | <input checked="" type="checkbox"/> 유 <input type="checkbox"/> 무 | 촬영기기 | <input type="checkbox"/> 유 <input checked="" type="checkbox"/> 무 |
| 보유장비 | 의자 | 190 | 기타 장비 | - | | |
| | 주차 시설 | 주차장 | <input type="checkbox"/> 유 <input checked="" type="checkbox"/> 무 | 주차 가능 차량 수 | 자가용 기준 | - |
| 취사 및 케이터링 | 케이터링 | <input checked="" type="checkbox"/> 한식 <input checked="" type="checkbox"/> 양식 <input type="checkbox"/> 할랄 <input type="checkbox"/> 기타 | 취사시설 | <input type="checkbox"/> 유 <input checked="" type="checkbox"/> 무 | | |
| | 숙박 시설 | <input type="checkbox"/> 유 <input checked="" type="checkbox"/> 무 | 카페 시설 | <input type="checkbox"/> 유 <input checked="" type="checkbox"/> 무 | 음향시설 | <input checked="" type="checkbox"/> 유 <input type="checkbox"/> 무 |
| 자체 시설 | 기타 시설 | - | 식당 시설 | <input type="checkbox"/> 유 <input checked="" type="checkbox"/> 무 | 음향기사 | <input checked="" type="checkbox"/> 유 <input type="checkbox"/> 무 |
| | - | - | - | - | (1)명 | 엘리베이터 |
| 외국어 응대 | <input type="checkbox"/> 영어 <input type="checkbox"/> 중국어 <input type="checkbox"/> 일본어 <input type="checkbox"/> 프랑스어 <input type="checkbox"/> 스페인어 <input type="checkbox"/> 기타 | | | | | |
| 기타 서비스 | 차량 | <input type="checkbox"/> 차량 렌탈 <input type="checkbox"/> 자체 차량 <input type="checkbox"/> 발렛 파킹 <input type="checkbox"/> 픽업 서비스 <input type="checkbox"/> 기타 | | | | |
| | 관광 | <input type="checkbox"/> 기념품 판매 <input type="checkbox"/> 자체 해설사 <input type="checkbox"/> 자체 공연 <input type="checkbox"/> 내부 PCO <input type="checkbox"/> 기타 | | | | |
| | 장비 대여 | <input type="checkbox"/> 노트북 <input type="checkbox"/> 촬영기기 <input type="checkbox"/> 조명 <input type="checkbox"/> 빔 프로젝터 <input type="checkbox"/> 기타 | | | | |

진관사

북한산 국립공원 자락에 자리한 천년고찰로, 서울 시내에서 빼어난 자연경관을 감상할 수 있는 사찰로 손꼽힙니다. 비구니 스님들의 수행도량으로 다양한 사찰음식을 맛볼 수 있는 맞춤형 템플스테이가 가능합니다.

최대 수용인원 100명 **회의장** 12개



대한불교조계종 삼각산 진관사
주소 서울시 은평구 진관길 73
전화번호 02-388-7999
홈페이지 <http://www.jinkwansa.org>
대관 문의 jintem@daum.net

- | | | |
|----------|--|---|
| 주요 행사 이력 | 2016 Indian Women Journalists | 2019 The World Taekwondo Federation |
| | 2017 Four Seans | 2019 World Journalists Conference |
| | 2019 Andrey Melinchenko And His Family (Russian Super Yacht) | 2019 The Queen Mathilde Of The Belgians |

보유 시설 상세 정보

| 구분 | 내용 | | | | | | | |
|-------|---------------|--|---------------------|---------|-----------------------------|---|-----|----------|
| | 명칭 | 위치 | 면적(m ²) | 천장(m) | 수용인원(명) | | | PT 가능 여부 |
| | | | | | 공연장 | 강의실 | 연회장 | |
| 내부공간 | 함월당(대) | 1F | 149 | - | 100 | 80 | 60 | - |
| | 함월당(소) | 1F | 53 | - | 40 | 30 | 20 | - |
| | 길상원-룸1 | 1F | 11 | - | - | - | - | - |
| | 길상원-룸2 | 1F | 9 | - | - | - | - | - |
| | 길상원-룸3 | 1F | 9 | - | - | - | - | - |
| | 길상원-룸4 | 1F | 8 | - | - | - | - | - |
| | 길상원-룸5 | 1F | 9 | - | - | - | - | - |
| | 공덕원-룸1 | 1F | 12 | - | - | - | - | - |
| | 공덕원-룸2 | 1F | 9 | - | - | - | - | - |
| | 공덕원-룸3 | 1F | 9 | - | - | - | - | - |
| | 공덕원-룸4 | 1F | 9 | - | - | - | - | - |
| | 효림원 | 1F | 37 | - | - | - | - | - |
| 야외공간 | 보유 여부 | <input checked="" type="checkbox"/> 유 <input type="checkbox"/> 무 | | 공간명 | | | | - |
| | PT 가능 여부 | - | | 케이터링 반입 | <input type="checkbox"/> 가능 | <input checked="" type="checkbox"/> 불가능 | | |
| | 우천 시대체공간 | <input type="checkbox"/> 유 <input type="checkbox"/> 무 | | | | | | |
| 대관 방법 | 홈페이지 메일 문의 | jintem@daum.net | | 전화 문의 | - | | | |

장비 및 서비스 현황

| 구분 | 내용 | | | | | | | |
|-----------|---|---|--|--|--|---|-------|---|
| | 테이블 | 의자 | 조명 | 기타 장비 | 촬영기기 | 연단 | | |
| 보유장비 | 45 | 180 | <input checked="" type="checkbox"/> 유 <input type="checkbox"/> 무 | - | <input checked="" type="checkbox"/> 유 <input type="checkbox"/> 무 | - | | |
| | 주차 가능 차량 수 | | 자가용 기준 | | 60대 | | | |
| 주차 시설 | 주차장 | | 40인 대형 버스 기준 | | 2대 | | | |
| | <input checked="" type="checkbox"/> 유 <input type="checkbox"/> 무 | 케이터링 | | | | | | |
| 취사 및 케이터링 | <input checked="" type="checkbox"/> 한식 <input type="checkbox"/> 양식 <input type="checkbox"/> 할랄 <input type="checkbox"/> 기타 | | | | | | | |
| | <input checked="" type="checkbox"/> 유 <input type="checkbox"/> 무 | | 취사시설 | | | | | |
| 자체 시설 | <input type="checkbox"/> 유 <input checked="" type="checkbox"/> 무 | | | | | | | |
| | 숙박 시설 | <input checked="" type="checkbox"/> 유 <input type="checkbox"/> 무 | 카페 시설 | <input type="checkbox"/> 유 <input checked="" type="checkbox"/> 무 | 음향시설 | <input type="checkbox"/> 유 <input type="checkbox"/> 무 | 연단 | <input type="checkbox"/> 유 <input type="checkbox"/> 무 |
| | 기타 시설 | - | 식당 시설 | <input checked="" type="checkbox"/> 유 <input type="checkbox"/> 무 | 음향기타 | <input type="checkbox"/> 유 <input type="checkbox"/> 무 | 엘리베이터 | <input type="checkbox"/> 유 <input type="checkbox"/> 무 |
| | - | - | - | - | - | - | - | |
| 외국어 응대 | <input checked="" type="checkbox"/> 영어 <input checked="" type="checkbox"/> 중국어 <input checked="" type="checkbox"/> 일본어 <input type="checkbox"/> 프랑스어 <input type="checkbox"/> 스페인어 <input checked="" type="checkbox"/> 기타 | | | | | | | |
| 기타 서비스 | 차량 | <input type="checkbox"/> 차량 렌탈 <input type="checkbox"/> 자체 차량 <input type="checkbox"/> 발렛 파킹 <input type="checkbox"/> 픽업 서비스 <input type="checkbox"/> 기타 | | | | | | |
| | 관광 | <input type="checkbox"/> 기념품 판매 <input type="checkbox"/> 자체 해설사 <input type="checkbox"/> 자체 공연 <input type="checkbox"/> 내부 PCO <input type="checkbox"/> 기타 | | | | | | |
| | 장비 대여 | <input type="checkbox"/> 노트북 <input type="checkbox"/> 촬영기기 <input type="checkbox"/> 조명 <input type="checkbox"/> 빔 프로젝터 <input checked="" type="checkbox"/> 기타 (스크린) | | | | | | |

한국의집

1957년 국내외 귀빈을 위한 영빈관으로 지어진 '한국의집'은, 현재 궁중음식, 전통혼례, 전통공연 등을 한자리에서 즐길 수 있는 고품격 전통문화 복합공간입니다.

최대 수용인원 120명 **회의장 13개**



한국의집

- 주소** 서울시 중구 퇴계로 36길 10
- 전화번호** 02-2266-9101~3
- 홈페이지** <https://www.chf.or.kr>
- 대관 문의** sbpark@chf.or.kr / 02-2270-1124

주요 행사 이력
 2021 환경부 화학물질저감 우수제품 론칭 언론공개 행사
 2021 서울시 평생교육진흥원 '2021 서울시 문해교육 시화전'
 2021 (사)한류엑스포 '제1회 김치엑스포'
 2022 (주)한국인삼공사 '정관장' 호랑이해 설맞이 프로모션 사진 행사
 2022 유한킴벌리 '좋은느낌' 신제품 포토 행사
 2022 한식진흥원 한식테마 관광상품 '한국의 장문화를 배우다'

보유 시설 상세 정보

| 구분 | 내용 | | | | | | | |
|-------|---------------|--|---------------------|---------|---|-----|-----|----------|
| | 명칭 | 위치 | 면적(m ²) | 천장(m) | 수용인원(명) | | | PT 가능 여부 |
| | | | | | 공연장 | 강의실 | 연회장 | |
| 내부공간 | 영주실 | 해린관 | 34 | - | - | 16 | 16 | ○ |
| | 방장실 | 해린관 | 46 | - | - | 24 | 24 | ○ |
| | 봉래실 | 해린관 | 86 | - | - | 48 | 48 | ○ |
| | 소화당 누각(환벽루) | 해린관 | 64 | - | - | 50 | 50 | ○ |
| | 소화당 하단 | 해린관 | 138 | - | - | 78 | 78 | ○ |
| | 소화당 전체 | 해린관 | 203 | - | - | 114 | 104 | ○ |
| | 취선관 2층 | 취선관 | 218 | - | - | 50 | 50 | ○ |
| | 문향루 | 별채 | 29 | - | - | 8 | 8 | ○ |
| | 녹음정 | 별채 | 23 | - | - | 12 | 12 | ○ |
| | 청우정 | 별채 | 36 | - | - | 12 | 12 | ○ |
| | 민속극장 | 해린관 | 265 | - | 120 | 120 | - | ○ |
| 야외공간 | 보유 여부 | <input checked="" type="checkbox"/> 유 <input type="checkbox"/> 무 | | 공간명 | 전정, 중정 | | | |
| | PT 가능 여부 | 추가협의 | | 케이터링 반입 | <input type="checkbox"/> 가능 <input checked="" type="checkbox"/> 불가능 | | | |
| | 우천시 대체공간 | <input checked="" type="checkbox"/> 유 <input type="checkbox"/> 무 | | | | | | |
| 대관 방법 | 홈페이지 메일 문의 | sbpark@chf.or.kr | | 전화 문의 | 02-2270-1124 | | | |

장비 및 서비스 현황

| 구분 | 내용 | | | | | | | |
|-----------|--|---|---|--|-------------------------------|--|-------|--|
| | 테이블 | 협의 | 조명 | <input type="checkbox"/> 유 <input checked="" type="checkbox"/> 무 | 촬영기기 | <input type="checkbox"/> 유 <input checked="" type="checkbox"/> 무 | | |
| 보유장비 | 의자 | 협의 | 기타 장비 | - | | | | |
| | 주차 시설 | 주차장 | 주차 가능 차량 수 | 자가용 기준 | 80대 | | | |
| 취사 및 케이터링 | 케이터링 | <input checked="" type="checkbox"/> 한식 <input type="checkbox"/> 양식 <input type="checkbox"/> 할랄 <input type="checkbox"/> 기타 | | | | | | |
| | 취사시설 | <input type="checkbox"/> 유 <input checked="" type="checkbox"/> 무 | | | | | | |
| 자체 시설 | 숙박 시설 | <input type="checkbox"/> 유 <input checked="" type="checkbox"/> 무 | 카페 시설 | <input checked="" type="checkbox"/> 유 <input type="checkbox"/> 무 | 음향시설 | <input checked="" type="checkbox"/> 유 <input type="checkbox"/> 무 | 연단 | <input checked="" type="checkbox"/> 유 <input type="checkbox"/> 무 |
| | 기타 시설 | - | 식당 시설 | <input checked="" type="checkbox"/> 유 <input type="checkbox"/> 무 | 음향기타 | <input checked="" type="checkbox"/> 유 <input type="checkbox"/> 무 | 엘리베이터 | <input checked="" type="checkbox"/> 유 <input type="checkbox"/> 무 |
| | - | - | - | - | (1)명 | (1)대 | | |
| 외국어 응대 | <input checked="" type="checkbox"/> 영어 | <input checked="" type="checkbox"/> 중국어 | <input checked="" type="checkbox"/> 일본어 | <input type="checkbox"/> 프랑스어 | <input type="checkbox"/> 스페인어 | <input type="checkbox"/> 기타 | | |
| 기타 서비스 | 차량 | <input type="checkbox"/> 차량 렌탈 <input type="checkbox"/> 자체 차량 <input type="checkbox"/> 발렛 파킹 <input type="checkbox"/> 픽업 서비스 <input type="checkbox"/> 기타 | | | | | | |
| | 관광 | <input checked="" type="checkbox"/> 기념품 판매 <input type="checkbox"/> 자체 해설사 <input type="checkbox"/> 자체 공연 <input type="checkbox"/> 내부 PCO <input type="checkbox"/> 기타 | | | | | | |
| | 장비 대여 | <input type="checkbox"/> 노트북 <input type="checkbox"/> 촬영기기 <input type="checkbox"/> 조명 <input checked="" type="checkbox"/> 빔 프로젝터 <input checked="" type="checkbox"/> 기타 (스피커, 유무선 마이크) | | | | | | |



박물관·미술관

- ① 국립국악원
- ② 국립민속박물관
- ③ 국립중앙박물관
- ④ 국립한글박물관
- ⑤ 국립현대미술관
- ⑥ 서울미술관
- ⑦ 대한민국역사박물관
- ⑧ 목인박물관 목석원
- ⑨ 우리옛돌박물관
- ⑩ 한국가구박물관



국립국악원

한국의 전통 공연예술을 경험할 수 있는 국립 예술기관으로, 옛 궁중 음악과 무용을 비롯해 민속음악과 춤 그리고 이 시대 살아있는 전통 예술을 무대에 올리고 있습니다. 또한 국내 유일의 국악박물관과 국악연수관 등이 있어 다양한 국악 체험이 가능합니다.

최대 수용인원 706명 **회의장 7개**



국립국악원

- 주소** 서울시 서초구 남부순환로 2364
- 전화번호** 02-580-3300
- 홈페이지** <https://www.gugak.go.kr>
- 대관 문의** asfos27@korea.kr / 02-580-3300

주요 행사 이력

보유 시설 상세 정보

| 구분 | 내용 | | | | | | | |
|-------|---------------|--|---------------------|---------|---|-----|---|----------|
| | 명칭 | 위치 | 면적(m ²) | 천장(m) | 수용인원(명) | | | PT 가능 여부 |
| 공연장 | | | | | 강의실 | 연회장 | | |
| 내부공간 | 예약당 | 1F | 12,287 | - | 706 | - | - | ○ |
| | 우면당 | 2F | 3,879 | - | 231 | - | - | ○ |
| | 풍류사랑방 | 3F | 2,726 | - | 130 | - | - | ○ |
| | 세미나실 | 예인마루 | 180.12 | - | - | 50 | - | ○ |
| | 강습실 | 예인마루 | 356.38 | - | - | 30 | - | ○ |
| | 국악연수관 | 6F | 3,005 | - | - | 60 | - | ○ |
| 야외공간 | 보유 여부 | <input checked="" type="checkbox"/> 유 <input type="checkbox"/> 무 | | 공간명 | 연희마당 | | | |
| | PT 가능 여부 | ○ | | 케이터링 반입 | <input type="checkbox"/> 가능 <input checked="" type="checkbox"/> 불가능 | | | |
| | 우천시 대체공간 | <input type="checkbox"/> 유 <input checked="" type="checkbox"/> 무 | | | | | | |
| 대관 방법 | 홈페이지 메일 문의 | asfos27@korea.kr | | 전화 문의 | 02-580-3300 | | | |

장비 및 서비스 현황

| 구분 | 내용 | | | | | | | |
|-----------|-------|--|------------|--|--------|--|-------|--|
| 보유장비 | 테이블 | 100 | 조명 | <input checked="" type="checkbox"/> 유 <input type="checkbox"/> 무 | 촬영기기 | <input type="checkbox"/> 유 <input checked="" type="checkbox"/> 무 | | |
| | 의자 | 300 | 기타 장비 | | | | | |
| 주차 시설 | 주차장 | <input checked="" type="checkbox"/> 유 | 주차 가능 차량 수 | 자가용 기준 | | 166대 | | |
| | | <input type="checkbox"/> 무 | | 40인 대형 버스 기준 | | - | | |
| 취사 및 케이터링 | 케이터링 | <input checked="" type="checkbox"/> 한식 <input type="checkbox"/> 양식 <input type="checkbox"/> 할랄 <input type="checkbox"/> 기타 | | | | | | |
| | | <input checked="" type="checkbox"/> 유 <input type="checkbox"/> 무 | | | | | | |
| 자체 시설 | 취사시설 | <input type="checkbox"/> 유 <input checked="" type="checkbox"/> 무 | | | | | | |
| | 숙박 시설 | <input type="checkbox"/> 유 <input checked="" type="checkbox"/> 무 | 카페 시설 | <input type="checkbox"/> 유 <input checked="" type="checkbox"/> 무 | 음향시설 | <input checked="" type="checkbox"/> 유 <input type="checkbox"/> 무 | 연단 | <input checked="" type="checkbox"/> 유 <input type="checkbox"/> 무 |
| | 기타 시설 | - | 식당 시설 | <input checked="" type="checkbox"/> 유 <input type="checkbox"/> 무 | 음향기타 | <input checked="" type="checkbox"/> 유 <input type="checkbox"/> 무 | 엘리베이터 | <input checked="" type="checkbox"/> 유 <input type="checkbox"/> 무 |
| | | - | - | - | (5)명 | 엘리베이터 | | (10)대 |
| 외국어 응대 | | <input checked="" type="checkbox"/> 영어 <input type="checkbox"/> 중국어 <input type="checkbox"/> 일본어 <input type="checkbox"/> 프랑스어 <input type="checkbox"/> 스페인어 <input type="checkbox"/> 기타 | | | | | | |
| 기타 서비스 | 차량 | <input type="checkbox"/> 차량 렌탈 <input type="checkbox"/> 자체 차량 <input type="checkbox"/> 발렛 파킹 <input type="checkbox"/> 픽업 서비스 <input type="checkbox"/> 기타 | | | | | | |
| | 관광 | <input type="checkbox"/> 기념품 판매 <input type="checkbox"/> 자체 해설사 <input checked="" type="checkbox"/> 자체 공연 <input type="checkbox"/> 내부 PCO <input type="checkbox"/> 기타 | | | | | | |
| | 장비 대여 | <input type="checkbox"/> 노트북 <input type="checkbox"/> 촬영기기 <input type="checkbox"/> 조명 <input type="checkbox"/> 빔 프로젝터 <input type="checkbox"/> 기타 | | | | | | |

국립민속박물관

한국인의 생활과 민속문화를 연구·수집·보존하고 이를 전시·체험·교육하는 문화공간입니다.
상설전시실에서는 선사시대부터 현대까지 한국인의 생활문화와 외국 민속을 포함한 다양한 주제의 전시를 개최하며, 누구나 즐길 수 있는 다문화 복합공간을 지향합니다.

최대 수용인원 186명 **회의장** 5개



국립민속박물관
National Folk Museum of Korea

- 주소** 서울시 종로구 삼청로 37
- 전화번호** 02-3704-3114
- 홈페이지** <https://www.nfm.go.kr>
- 대관 문의** 02-3704-3114

주요 행사 이력 | 근현대 동아시아 어민문화와 그 전개 국제학술대회
경자년 쥐띠 학술강연회
박물관 교육과 지역사회의 새로운 파트너십 학술대회 등

보유 시설 상세 정보

| 구분 | 내용 | | | | | | | |
|-------|---------------|--|---------------------|---------|---|----|---|----------|
| | 명칭 | 위치 | 면적(m ²) | 천장(m) | 수용인원(명) | | | PT 가능 여부 |
| 내부공간 | 로비 | 1F | 570 | 4 | - | - | - | - |
| | 국립민속박물관 | 1F | 457 | 5 | 186 | - | - | - |
| | 어울림방 | 어린이박물관 1F | 155 | 3 | - | 50 | - | - |
| | 강의실 | 어린이박물관 1F | 113 | 3 | - | 50 | - | - |
| | 공연장 | | | | | | | |
| 야외공간 | 보유 여부 | <input checked="" type="checkbox"/> 유 <input type="checkbox"/> 무 | | 공간명 | 전통문화센터 | | | |
| | PT 가능 여부 | - | | 케이터링 반입 | <input checked="" type="checkbox"/> 가능 <input type="checkbox"/> 불가능 | | | |
| | 우천 시대체공간 | <input type="checkbox"/> 유 <input type="checkbox"/> 무 | | | | | | |
| 대관 방법 | 홈페이지 메일 문의 | - | | 전화 문의 | 02-3704-3114 | | | |

장비 및 서비스 현황

| 구분 | 내용 | | | | | | | |
|-----------|-------|--|------------------------------|--|-------------------------------|--|-----------------------------|--|
| 보유장비 | 테이블 | 10 | 조명 | <input checked="" type="checkbox"/> 유 <input type="checkbox"/> 무 | 촬영기기 | <input type="checkbox"/> 유 <input checked="" type="checkbox"/> 무 | | |
| | 의자 | 100 | 기타 장비 | - | | | | |
| 주차 시설 | 주차장 | <input type="checkbox"/> 유 | 주차 가능 차량 수 | 자가용 기준 | | - | | |
| | | <input checked="" type="checkbox"/> 무 | | 40인 대형 버스 기준 | | - | | |
| 취사 및 케이터링 | 케이터링 | <input type="checkbox"/> 한식 <input type="checkbox"/> 양식 <input type="checkbox"/> 할랄 <input type="checkbox"/> 기타 | | | | | | |
| | | <input type="checkbox"/> 유 <input checked="" type="checkbox"/> 무 | | | | | | |
| 취사 시설 | 취사시설 | <input type="checkbox"/> 유 <input checked="" type="checkbox"/> 무 | | | | | | |
| | 숙박 시설 | <input type="checkbox"/> 유 <input checked="" type="checkbox"/> 무 | 카페 시설 | <input checked="" type="checkbox"/> 유 <input type="checkbox"/> 무 | 음향시설 | <input checked="" type="checkbox"/> 유 <input type="checkbox"/> 무 | 연단 | <input checked="" type="checkbox"/> 유 <input type="checkbox"/> 무 |
| 자체 시설 | 기타 시설 | - | 식당 시설 | <input type="checkbox"/> 유 <input checked="" type="checkbox"/> 무 | 음향기타 | <input type="checkbox"/> 유 <input type="checkbox"/> 무 | 엘리베이터 | <input checked="" type="checkbox"/> 유 <input type="checkbox"/> 무 |
| | | - | - | - | - | - | - | - |
| 외국어 응대 | | <input checked="" type="checkbox"/> 영어 | <input type="checkbox"/> 중국어 | <input checked="" type="checkbox"/> 일본어 | <input type="checkbox"/> 프랑스어 | <input type="checkbox"/> 스페인어 | <input type="checkbox"/> 기타 | |
| 기타 서비스 | 차량 | <input type="checkbox"/> 차량 렌탈 <input type="checkbox"/> 자체 차량 <input type="checkbox"/> 발렛 파킹 <input type="checkbox"/> 픽업 서비스 <input type="checkbox"/> 기타 | | | | | | |
| | 관광 | <input type="checkbox"/> 기념품 판매 <input type="checkbox"/> 자체 해설사 <input type="checkbox"/> 자체 공연 <input type="checkbox"/> 내부 PCO <input type="checkbox"/> 기타 | | | | | | |
| | 장비 대여 | <input type="checkbox"/> 노트북 <input type="checkbox"/> 촬영기기 <input type="checkbox"/> 조명 <input type="checkbox"/> 빔 프로젝터 <input type="checkbox"/> 기타 | | | | | | |

국립중앙박물관

선사시대부터 근대까지 한국의 역사를 한눈에 살펴볼 수 있는 한국 최대 규모의 박물관으로, 6개의 상설전시관과 기획전시관, 어린이박물관 등으로 구성돼 있습니다. 강당과 강의실, 프레젠테이션 시설을 갖춘 레스토랑이 있어 크고 작은 행사를 개최할 수 있습니다.

최대 수용인원 416명 **회의장** 4개



주소 서울시 용산구 서빙고로 137
전화번호 02-2077-9000
홈페이지 <https://www.museum.go.kr>
대관 문의 wjddbfla774@korea.kr

주요 행사 이력
 2010 서울 G20 리셉션 및 만찬
 2014 한아세안 문화예술포럼
 2014 세계헌법재판회의 제3차 총회 만찬
 2018 73주년 광복절 및 정부수립 70주년 경축식(문재인 대통령 방문)
 2018 제10회 한중일 국립박물관장회의
 2019 ICOM 정기총회

보유 시설 상세 정보

| 구분 | 내용 | | | | | | | |
|-------|---------------|--|---------------------|---------|---|-----|-----|----------|
| | 명칭 | 위치 | 면적(m ²) | 천장(m) | 수용인원(명) | | | PT 가능 여부 |
| | | | | | 공연장 | 강의실 | 연회장 | |
| 내부공간 | 대강당 | 교육동 맞은편 | 1,791 | - | 416 | - | - | ○ |
| | 소강당 | 교육동 1층 | 558 | - | 204 | - | - | ○ |
| | 제 1,2 강의실 | 교육동 1층 | 460 | - | 100 | 100 | - | ○ |
| 야외공간 | 보유 여부 | <input checked="" type="checkbox"/> 유 <input type="checkbox"/> 무 | | 공간명 | 열린마당 | | | |
| | PT 가능 여부 | × | | 케이터링 반입 | <input type="checkbox"/> 가능 <input checked="" type="checkbox"/> 불가능 | | | |
| | 우천 시대체공간 | <input checked="" type="checkbox"/> 유 <input type="checkbox"/> 무 | | | | | | |
| 대관 방법 | 홈페이지 메일 문의 | wjddbfla774@korea.kr | | 전화 문의 | - | | | |

장비 및 서비스 현황

| 구분 | 내용 | | | | | | | |
|-----------|-------|---|------------------------------|--|-------------------------------|--|-----------------------------|--|
| 보유장비 | 테이블 | - | 조명 | <input type="checkbox"/> 유 <input checked="" type="checkbox"/> 무 | 촬영기기 | <input type="checkbox"/> 유 <input checked="" type="checkbox"/> 무 | | |
| | 의자 | - | 기타 장비 | - | | | | |
| 주차 시설 | 주차장 | <input checked="" type="checkbox"/> 유 | 주차 가능 차량 수 | 자가용 기준 | | 650대 | | |
| | | <input type="checkbox"/> 무 | | 40인 대형 버스 기준 | | 78대 | | |
| 취사 및 케이터링 | 케이터링 | <input type="checkbox"/> 한식 <input type="checkbox"/> 양식 <input type="checkbox"/> 할랄 <input type="checkbox"/> 기타 | | | | | | |
| | | <input type="checkbox"/> 유 <input checked="" type="checkbox"/> 무 | | | | | | |
| | 취사시설 | <input type="checkbox"/> 유 <input checked="" type="checkbox"/> 무 | | | | | | |
| 자체 시설 | 숙박 시설 | <input type="checkbox"/> 유 <input checked="" type="checkbox"/> 무 | 카페 시설 | <input checked="" type="checkbox"/> 유 <input type="checkbox"/> 무 | 음향시설 | <input checked="" type="checkbox"/> 유 <input type="checkbox"/> 무 | 연단 | <input checked="" type="checkbox"/> 유 <input type="checkbox"/> 무 |
| | 기타 시설 | - | 식당 시설 | <input checked="" type="checkbox"/> 유 <input type="checkbox"/> 무 | 음향기타 | <input type="checkbox"/> 유 <input checked="" type="checkbox"/> 무 | 엘리베이터 | <input checked="" type="checkbox"/> 유 <input type="checkbox"/> 무 |
| | - | - | - | - | | - | | (2)대 |
| 외국어 응대 | | <input checked="" type="checkbox"/> 영어 | <input type="checkbox"/> 중국어 | <input type="checkbox"/> 일본어 | <input type="checkbox"/> 프랑스어 | <input type="checkbox"/> 스페인어 | <input type="checkbox"/> 기타 | |
| 기타 서비스 | 차량 | <input type="checkbox"/> 차량 렌탈 <input type="checkbox"/> 자체 차량 <input type="checkbox"/> 발렛 파킹 <input type="checkbox"/> 픽업 서비스 <input type="checkbox"/> 기타 | | | | | | |
| | 관광 | <input checked="" type="checkbox"/> 기념품 판매 <input checked="" type="checkbox"/> 자체 해설사 <input checked="" type="checkbox"/> 자체 공연 <input type="checkbox"/> 내부 PCO <input type="checkbox"/> 기타 | | | | | | |
| | 장비 대여 | <input type="checkbox"/> 노트북 <input type="checkbox"/> 촬영기기 <input type="checkbox"/> 조명 <input checked="" type="checkbox"/> 빔 프로젝터 <input type="checkbox"/> 기타 | | | | | | |

국립한글박물관

한글에 대한 이해를 넓히고 한글과 다양한 분야의 융합을 실험하는 전시 공간이자 한글을 체험하고 배울 수 있는 한글문화의 놀이터입니다. 전시관 외에도 한글도서관과 아름다운 정원이 있는 복합문화공간입니다.

최대 수용인원 150명 **회의장** 1개

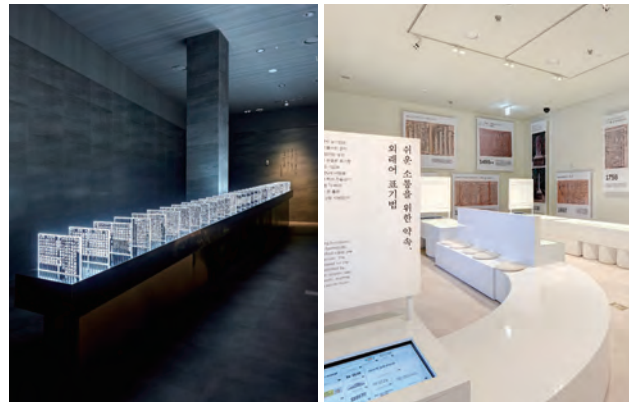

주소 서울시 용산구 서빙고로 139
전화번호 02-2124-6200, 6297
홈페이지 <https://www.hangeul.go.kr>
대관 문의 lhj0426@korea.kr

주요 행사 이력 | 세종탄신일(5.15.), 한글날(10.9.) 기념 행사

보유 시설 상세 정보

| 구분 | 내용 | | | | | | | |
|-------|---------------|--|-------|---------|-----------------------------|------------------------------|-----|----------|
| | 명칭 | 위치 | 면적(㎡) | 천장(m) | 수용인원(명) | | | PT 가능 여부 |
| 내부공간 | | | | | 공연장 | 강의실 | 연회장 | |
| | 강당 | B1 | 174 | 4 | - | 150 | - | ○ |
| 야외공간 | 보유 여부 | <input type="checkbox"/> 유 <input checked="" type="checkbox"/> 무 | | 공간명 | - | | | |
| | PT 가능 여부 | - | | 케이터링 반입 | <input type="checkbox"/> 가능 | <input type="checkbox"/> 불가능 | | |
| | 우천시대체공간 | <input type="checkbox"/> 유 <input type="checkbox"/> 무 | | | | | | |
| 대관 방법 | 홈페이지 메일 문의 | lhj0426@korea.kr | | 전화 문의 | - | | | |

장비 및 서비스 현황

| 구분 | 내용 | | | | | | | |
|-----------|-------|--|---|--|--|--|--|--|
| 보유장비 | 테이블 | - | | 조명 | <input type="checkbox"/> 유 <input checked="" type="checkbox"/> 무 | 촬영기기 | <input type="checkbox"/> 유 <input checked="" type="checkbox"/> 무 | |
| | 의자 | - | | 기타 장비 | - | | | |
| 주차 시설 | 주차장 | <input checked="" type="checkbox"/> 유 | 주차 가능 차량 수 | 자가용 기준 | | 70대 | | |
| | | <input type="checkbox"/> 무 | | 40인 대형 버스 기준 | | - | | |
| 취사 및 케이터링 | 케이터링 | <input type="checkbox"/> 한식 | <input type="checkbox"/> 양식 | <input type="checkbox"/> 할랄 | <input type="checkbox"/> 기타 | | | |
| | | <input type="checkbox"/> 유 | <input checked="" type="checkbox"/> 무 | | | | | |
| | 취사시설 | <input type="checkbox"/> 유 <input checked="" type="checkbox"/> 무 | | | | | | |
| 자체 시설 | 숙박 시설 | <input type="checkbox"/> 유 <input checked="" type="checkbox"/> 무 | 카페 시설 | <input checked="" type="checkbox"/> 유 <input type="checkbox"/> 무 | 음향시설 | <input type="checkbox"/> 유 <input checked="" type="checkbox"/> 무 | 연단 | <input type="checkbox"/> 유 <input checked="" type="checkbox"/> 무 |
| | 기타 시설 | - | 식당 시설 | <input type="checkbox"/> 유 <input checked="" type="checkbox"/> 무 | 음향기사 | <input type="checkbox"/> 유 <input checked="" type="checkbox"/> 무 | 엘리베이터 | <input checked="" type="checkbox"/> 유 <input type="checkbox"/> 무 |
| | - | - | - | - | - | - | (2)대 | |
| 외국어 응대 | | <input checked="" type="checkbox"/> 영어 | <input checked="" type="checkbox"/> 중국어 | <input checked="" type="checkbox"/> 일본어 | <input type="checkbox"/> 프랑스어 | <input type="checkbox"/> 스페인어 | <input type="checkbox"/> 기타 | |
| 기타 서비스 | 차량 | <input type="checkbox"/> 차량 렌탈 <input type="checkbox"/> 자체 차량 <input type="checkbox"/> 발렛 파킹 <input type="checkbox"/> 픽업 서비스 <input type="checkbox"/> 기타 | | | | | | |
| | 관광 | <input checked="" type="checkbox"/> 기념품 판매 <input checked="" type="checkbox"/> 자체 해설사 <input type="checkbox"/> 자체 공연 <input type="checkbox"/> 내부 PCO <input type="checkbox"/> 기타 | | | | | | |
| | 장비 대여 | <input type="checkbox"/> 노트북 <input type="checkbox"/> 촬영기기 <input type="checkbox"/> 조명 <input type="checkbox"/> 빔 프로젝터 <input type="checkbox"/> 기타 | | | | | | |

국립현대미술관

담장이 없는 열린 미술관이자 다양한 시설을 갖춘 복합예술문화센터로, 현대미술의 흐름을 한눈에 볼 수 있는 전시, 교육, 영화, 공연을 선보입니다. 높지 않은 건물 덕분에 인왕산 등 주변의 자연 풍광을 감상하기 좋습니다.

최대 수용인원 80명 **회의장** 6개



- 주소** 서울시 종로구 삼청로 30
- 전화번호** 02-3701-9500
- 홈페이지** <https://www.mmca.go.kr>
- 대관 문의** 02-3701-9783

주요 행사 이력 전시 현대미술, 교육 전문인, 일반인, 전시 연계 교육 등(연중), 문화행사 전시연계 문화행사, 계기별 문화행사(연중)

보유 시설 상세 정보

| 구분 | 내용 | | | | | | | |
|-------|---------------|--|---------------------|---------|--|-----|-----|----------|
| | 명칭 | 위치 | 면적(m ²) | 천장(m) | 수용인원(명) | | | PT 가능 여부 |
| | | | | | 공연장 | 강의실 | 연회장 | |
| 내부공간 | 교육동 강의실1 | 2F | 120 | - | - | 80 | - | ○ |
| | 교육동 강의실2 | 2F | 89 | - | - | 30 | - | ○ |
| | 교육동 강의실3 | 2F | 84 | - | - | 30 | - | ○ |
| | 교육동 세미나실1 | 3F | 74 | - | - | 20 | - | ○ |
| | 교육동 세미나실2 | 3F | 66 | - | - | 20 | - | ○ |
| | 교육동 세미나실3 | 3F | 63 | - | - | 20 | - | ○ |
| 야외공간 | 보유 여부 | <input type="checkbox"/> 유 <input checked="" type="checkbox"/> 무 | | 공간명 | - | | | |
| | PT 가능 여부 | - | | 케이터링 반입 | <input type="checkbox"/> 가능 <input type="checkbox"/> 불가능 | | | |
| | 우천 시 대체공간 | <input type="checkbox"/> 유 <input type="checkbox"/> 무 | | | | | | |
| 대관 방법 | 홈페이지 메일 문의 | | - | 전화 문의 | 02-3701-9783 | | | |

장비 및 서비스 현황

| 구분 | 내용 | | | | | | | |
|-----------|--|---|--|--|---------------------------------|--|-------|--|
| | 테이블 | 협의 | 조명 | <input type="checkbox"/> 유 <input checked="" type="checkbox"/> 무 | 촬영기기 | <input type="checkbox"/> 유 <input checked="" type="checkbox"/> 무 | | |
| 보유장비 | 의자 | 협의 | 기타 장비 | - | | | | |
| | 주차 시설 | 주차장 | <input checked="" type="checkbox"/> 유 <input type="checkbox"/> 무 | 주차 가능 차량 수 | 자가용 기준 | 384대 | | |
| | | | | 40인 대형 버스 기준 | - | | | |
| 취사 및 케이터링 | 케이터링 | <input type="checkbox"/> 한식 <input type="checkbox"/> 양식 <input type="checkbox"/> 할랄 <input type="checkbox"/> 기타 | <input type="checkbox"/> 유 <input checked="" type="checkbox"/> 무 | | | | | |
| | 취사시설 | <input type="checkbox"/> 유 <input checked="" type="checkbox"/> 무 | | | | | | |
| 자체 시설 | 숙박 시설 | <input type="checkbox"/> 유 <input checked="" type="checkbox"/> 무 | 카페 시설 | <input checked="" type="checkbox"/> 유 <input type="checkbox"/> 무 | 음향시설 | <input type="checkbox"/> 유 <input checked="" type="checkbox"/> 무 | 연단 | <input type="checkbox"/> 유 <input checked="" type="checkbox"/> 무 |
| | 기타 시설 | - | 식당 시설 | <input checked="" type="checkbox"/> 유 <input type="checkbox"/> 무 | 음향기타 | <input type="checkbox"/> 유 <input checked="" type="checkbox"/> 무 | 엘리베이터 | <input checked="" type="checkbox"/> 유 <input type="checkbox"/> 무 |
| | - | - | - | - | - | - | - | (8)대 |
| 외국어 응대 | <input checked="" type="checkbox"/> 영어 | <input checked="" type="checkbox"/> 중국어 | <input checked="" type="checkbox"/> 일본어 | <input type="checkbox"/> 프랑스어 | <input type="checkbox"/> 스페인어 | <input type="checkbox"/> 기타 | | |
| 기타 서비스 | 차량 | <input type="checkbox"/> 차량 렌탈 | <input type="checkbox"/> 자체 차량 | <input type="checkbox"/> 발렛 파킹 | <input type="checkbox"/> 픽업 서비스 | <input type="checkbox"/> 기타 | | |
| | 관광 | <input type="checkbox"/> 기념품 판매 | <input type="checkbox"/> 자체 해설사 | <input type="checkbox"/> 자체 공연 | <input type="checkbox"/> 내부 PCO | <input type="checkbox"/> 기타 | | |
| | 장비 대여 | <input type="checkbox"/> 노트북 | <input type="checkbox"/> 촬영기기 | <input type="checkbox"/> 조명 | <input type="checkbox"/> 빔 프로젝터 | <input type="checkbox"/> 기타 | | |

서울미술관

국내 최대 규모의 사립 미술관으로 세계 미술의 다양한 조류를 선보이며 동시대 문화와 예술을 선도하는 역동적인 공간입니다. 조선시대 흥선대원군의 별장, 석파정과 650년 수령의 천세송이 있는 야외공원은 서울의 힐링 명소로도 유명합니다.

최대 수용인원 400명 **회의장** 6개



주소 서울시 종로구 부암동 201번지
전화번호 02-395-0100
홈페이지 <https://seoulmuseum.org>
대관 문의 info@seoulmuseum.org

주요 행사 이력 International Insurance Society 49th Annual Seminar
 Channel 80주년 기념 런칭
 Tax Guide for Foreign Companies

희망가게 10주년 기념 후원의 밤
 고용노동부 "일하는 방식 문화" 개선 캠페인 선포식

보유 시설 상세 정보

| 구분 | 내용 | | | | | | | |
|-------|---------------|--|---------------------|---------|---|-----|-----|----------|
| | 명칭 | 위치 | 면적(m ²) | 천장(m) | 수용인원(명) | | | PT 가능 여부 |
| | | | | | 공연장 | 강의실 | 연회장 | |
| 내부공간 | 메트릭스홀 | 3F | 470 | 3 | 300 | - | - | ○ |
| | M2 | B1 | 410 | 6 | 400 | - | - | ○ |
| | M2 | L | 200 | 3 | 80 | - | - | ○ |
| | M2 | 2F | 200 | 3 | 80 | - | - | ○ |
| | M2 | 3F | 200 | 3 | 80 | - | - | ○ |
| 야외공간 | 보유 여부 | <input checked="" type="checkbox"/> 유 <input type="checkbox"/> 무 | | 공간명 | 석파정 | | | |
| | PT 가능 여부 | × | | 케이터링 반입 | <input checked="" type="checkbox"/> 가능 <input type="checkbox"/> 불가능 | | | |
| | 우천시 대체공간 | <input type="checkbox"/> 유 <input type="checkbox"/> 무 | | | | | | |
| 대관 방법 | 홈페이지 메일 문의 | info@seoulmuseum.org | | 전화 문의 | - | | | |

장비 및 서비스 현황

| 구분 | 내용 | | | | | | | | |
|-----------|-------|--|--|--|--|--|-----------------------------|--|--|
| | 테이블 | 의자 | 조명 | 기타 장비 | 촬영기기 | 차량 | 관공 | 장비 대여 | |
| 보유장비 | 25 | 250 | <input checked="" type="checkbox"/> 유 <input type="checkbox"/> 무 | - | <input type="checkbox"/> 유 <input checked="" type="checkbox"/> 무 | | | | |
| | | | | | | | | | |
| 주차 시설 | 주차장 | <input checked="" type="checkbox"/> 유 | 주차 가능 차량 수 | 자가용 기준 | | 90대 | | | |
| | | <input type="checkbox"/> 무 | | 40인 대형 버스 기준 | | 0대 | | | |
| 취사 및 케이터링 | 케이터링 | <input type="checkbox"/> 한식 <input type="checkbox"/> 양식 <input type="checkbox"/> 할랄 <input checked="" type="checkbox"/> 기타 (외부 케이터링 가능) | | | | | | | |
| | | <input checked="" type="checkbox"/> 유 <input type="checkbox"/> 무 | | | | | | | |
| 자체 시설 | 취사시설 | <input type="checkbox"/> 유 <input checked="" type="checkbox"/> 무 | | | | | | | |
| | 숙박 시설 | <input type="checkbox"/> 유 <input checked="" type="checkbox"/> 무 | 카페 시설 | <input checked="" type="checkbox"/> 유 <input type="checkbox"/> 무 | 음향시설 | <input checked="" type="checkbox"/> 유 <input type="checkbox"/> 무 | 연단 | <input checked="" type="checkbox"/> 유 <input type="checkbox"/> 무 | |
| | 기타 시설 | - | 식당 시설 | <input type="checkbox"/> 유 <input checked="" type="checkbox"/> 무 | 음향기타 | <input checked="" type="checkbox"/> 유 <input type="checkbox"/> 무 | 엘리베이터 | <input checked="" type="checkbox"/> 유 <input type="checkbox"/> 무 | |
| | | - | - | - | 사전 문의 | (2)대 | | | |
| 외국어 응대 | | <input checked="" type="checkbox"/> 영어 | <input checked="" type="checkbox"/> 중국어 | <input checked="" type="checkbox"/> 일본어 | <input type="checkbox"/> 프랑스어 | <input type="checkbox"/> 스페인어 | <input type="checkbox"/> 기타 | | |
| 기타 서비스 | 차량 | <input type="checkbox"/> 차량 렌탈 <input type="checkbox"/> 자체 차량 <input type="checkbox"/> 발렛 파킹 <input type="checkbox"/> 픽업 서비스 <input type="checkbox"/> 기타 | | | | | | | |
| | 관공 | <input type="checkbox"/> 기념품 판매 <input type="checkbox"/> 자체 해설사 <input type="checkbox"/> 자체 공연 <input type="checkbox"/> 내부 PCO <input type="checkbox"/> 기타 | | | | | | | |
| | 장비 대여 | <input type="checkbox"/> 노트북 <input type="checkbox"/> 촬영기기 <input type="checkbox"/> 조명 <input type="checkbox"/> 빔 프로젝터 <input type="checkbox"/> 기타 | | | | | | | |

대한민국역사박물관

19세기 말부터 오늘날에 이르는 대한민국의 역사와 문화를 생생하게 경험할 수 있는, 국내 최초의 국립 근현대사 박물관입니다. 4개의 상설전시실과 2개의 기획전시실, 세미나실, 강의실, 카페, 문화상품점, 옥상정원 등을 두루 갖추고 있습니다.

최대 수용인원 80명 **회의장** 2개



대한민국역사박물관

- 주소** 서울시 종로구 세종대로 198
- 전화번호** 02-3788-9245
- 홈페이지** <http://www.much.go.kr/>
- 대관 문의** 02-3703-9245

주요 행사 이력 국가등록문화재 20주년 특별전 <등록문화재, 광화문에서 보다> 6.25 전쟁 70주년 특별전, <녹슨 철망을 거두고> 국제보도 사진전 <코로나 19 현장을 가다> 5.18 민주화운동 40주년 기념 특별전, <오월, 그날이 다시 오면> 대한민국 유네스코 가입 70주년 기념 특별전 <평화를 심대 세계를 품다>

보유 시설 상세 정보

| 구분 | 내용 | | | | | | | |
|-------|---------------|--|---------------------|---------|---|-----|-----|----------|
| | 명칭 | 위치 | 면적(m ²) | 천장(m) | 수용인원(명) | | | PT 가능 여부 |
| 내부공간 | | | | | 공연장 | 강의실 | 연회장 | |
| | 세미나실 | 6F | 260 | 3 | - | 80 | - | ○ |
| 야외공간 | 보유 여부 | <input checked="" type="checkbox"/> 유 <input type="checkbox"/> 무 | | 공간명 | 역사마당 | | | |
| | PT 가능 여부 | × | | 케이터링 반입 | <input type="checkbox"/> 가능 <input checked="" type="checkbox"/> 불가능 | | | |
| | 우천시대체공간 | <input type="checkbox"/> 유 <input checked="" type="checkbox"/> 무 | | | | | | |
| 대관 방법 | 홈페이지 메일 문의 | | - | 전화 문의 | 02-3703-9245 | | | |

장비 및 서비스 현황

| 구분 | 내용 | | | | | | | | |
|-----------|-------|---|---|--|-------------------------------|--|-----------------------------|--|--|
| 보유장비 | 테이블 | 20 | 조명 | <input type="checkbox"/> 유 <input checked="" type="checkbox"/> 무 | 촬영기기 | <input type="checkbox"/> 유 <input checked="" type="checkbox"/> 무 | | | |
| | 의자 | 20 | 기타 장비 | - | | | | | |
| 주차 시설 | 주차장 | <input checked="" type="checkbox"/> 유 | 주차 가능 차량 수 | 자가용 기준 | | 10대 | | | |
| | | <input type="checkbox"/> 무 | | 40인 대형 버스 기준 | | - | | | |
| 취사 및 케이터링 | 케이터링 | <input type="checkbox"/> 한식 <input type="checkbox"/> 양식 <input type="checkbox"/> 할랄 <input type="checkbox"/> 기타 | | | | | | | |
| | | <input type="checkbox"/> 유 <input checked="" type="checkbox"/> 무 | | | | | | | |
| | 취사시설 | <input type="checkbox"/> 유 <input checked="" type="checkbox"/> 무 | | | | | | | |
| 자체 시설 | 숙박 시설 | <input type="checkbox"/> 유 <input checked="" type="checkbox"/> 무 | 카페 시설 | <input type="checkbox"/> 유 <input checked="" type="checkbox"/> 무 | 음향시설 | <input type="checkbox"/> 유 <input checked="" type="checkbox"/> 무 | 연단 | <input type="checkbox"/> 유 <input checked="" type="checkbox"/> 무 | |
| | 기타 시설 | - | 식당 시설 | <input type="checkbox"/> 유 <input checked="" type="checkbox"/> 무 | 음향기타 | <input type="checkbox"/> 유 <input checked="" type="checkbox"/> 무 | 엘리베이터 | <input checked="" type="checkbox"/> 유 <input type="checkbox"/> 무 | |
| | - | - | - | - | - | - | - | - | |
| 외국어 응대 | | <input checked="" type="checkbox"/> 영어 | <input checked="" type="checkbox"/> 중국어 | <input checked="" type="checkbox"/> 일본어 | <input type="checkbox"/> 프랑스어 | <input type="checkbox"/> 스페인어 | <input type="checkbox"/> 기타 | | |
| 기타 서비스 | 차량 | <input type="checkbox"/> 차량 렌탈 <input type="checkbox"/> 자체 차량 <input type="checkbox"/> 발렛 파킹 <input type="checkbox"/> 픽업 서비스 <input type="checkbox"/> 기타 | | | | | | | |
| | 관광 | <input type="checkbox"/> 기념품 판매 <input checked="" type="checkbox"/> 자체 해설사 <input type="checkbox"/> 자체 공연 <input type="checkbox"/> 내부 PCO <input type="checkbox"/> 기타 | | | | | | | |
| | 장비 대여 | <input type="checkbox"/> 노트북 <input type="checkbox"/> 촬영기기 <input type="checkbox"/> 조명 <input type="checkbox"/> 빔 프로젝터 <input type="checkbox"/> 기타 | | | | | | | |

목인박물관 목석원

사람과 동물의 모습이 조각된 국내외의 전통적인 목조각과 석물을 소장하고 있는 사립박물관으로, 인왕산 중턱에 위치합니다. 3천여 평의 야외공간에서는 자연과 어우러져 있는 석인(石人)들도 만날 수 있습니다.

최대 수용인원 50명 **회의장** 3개



주소 서울시 종로구 창의문로 5길 46-1(부암동)
전화번호 02-722-5066
홈페이지 <http://www.mokinmuseum.com>
대관 문의 ekkim1949@hanmail.net
 02-722-5066

주요 행사 이력
 2021, 2022 박물관에서 열리는 목석원 콘서트
 2022 박물관의 여름밤_ 라티움악 페스티벌
 2022 '박물관으로 간 피아노' 연주회

보유 시설 상세 정보

| 구분 | 내용 | | | | | | | |
|-------|---------------|---------------------------------------|----------------------------|-------|-------------|---|-----|----------|
| | 명칭 | 위치 | 면적(m ²) | 천장(m) | 수용인원(명) | | | PT 가능 여부 |
| 내부공간 | | | | | 공연장 | 강의실 | 연회장 | |
| | 세미나룸 | 1F | 52 | 3.5 | - | 50 | - | ○ |
| | 피크닉하우스 | 1F | 83 | 3 | - | 50 | - | ○ |
| 야외공간 | 보유 여부 | <input checked="" type="checkbox"/> 유 | <input type="checkbox"/> 무 | | 공간명 | 야외 스탠드 | | |
| | PT 가능 여부 | | × | | 케이터링 반입 | <input checked="" type="checkbox"/> 가능 <input type="checkbox"/> 불가능 | | |
| | 우천 시대체공간 | <input checked="" type="checkbox"/> 유 | <input type="checkbox"/> 무 | | | | | |
| 대관 방법 | 홈페이지 메일 문의 | ekkim1949@hanmail.net | | 전화 문의 | 02-722-5066 | | | |

장비 및 서비스 현황

| 구분 | 내용 | | | | | | | |
|-----------|-------|--|--|--|---|--|-----------------------------|--|
| 보유장비 | 테이블 | 30 | 조명 | <input type="checkbox"/> 유 <input checked="" type="checkbox"/> 무 | 촬영기기 | <input type="checkbox"/> 유 <input checked="" type="checkbox"/> 무 | | |
| | 의자 | 50 | 기타 장비 | - | | | | |
| 주차 시설 | 주차장 | <input checked="" type="checkbox"/> 유 | 주차 가능 차량 수 | 자가용 기준 | | 8대 | | |
| | | <input type="checkbox"/> 무 | | 40인 대형 버스 기준 | | - | | |
| 취사 및 케이터링 | 케이터링 | <input type="checkbox"/> 한식 | <input type="checkbox"/> 양식 | <input type="checkbox"/> 할랄 | <input checked="" type="checkbox"/> 기타 (외부 케이터링 가능) | | | |
| | | <input checked="" type="checkbox"/> 유 | <input type="checkbox"/> 무 | | | | | |
| 취사 시설 | 취사시설 | <input type="checkbox"/> 유 | <input checked="" type="checkbox"/> 무 | | | | | |
| | 숙박 시설 | <input type="checkbox"/> 유 <input checked="" type="checkbox"/> 무 | 카페 시설 | <input checked="" type="checkbox"/> 유 <input type="checkbox"/> 무 | 음향시설 | <input type="checkbox"/> 유 <input checked="" type="checkbox"/> 무 | 연단 | <input type="checkbox"/> 유 <input checked="" type="checkbox"/> 무 |
| 자체 시설 | 기타 시설 | - | 식당 시설 | <input type="checkbox"/> 유 <input checked="" type="checkbox"/> 무 | 음향기사 | <input type="checkbox"/> 유 <input checked="" type="checkbox"/> 무 | 엘리베이터 | <input type="checkbox"/> 유 <input checked="" type="checkbox"/> 무 |
| | - | - | - | - | | - | | - |
| 외국어 응대 | | <input checked="" type="checkbox"/> 영어 | <input type="checkbox"/> 중국어 | <input checked="" type="checkbox"/> 일본어 | <input type="checkbox"/> 프랑스어 | <input type="checkbox"/> 스페인어 | <input type="checkbox"/> 기타 | |
| 기타 서비스 | 차량 | <input type="checkbox"/> 차량 렌탈 | <input type="checkbox"/> 자체 차량 | <input type="checkbox"/> 발렛 파킹 | <input type="checkbox"/> 픽업 서비스 | <input type="checkbox"/> 기타 | | |
| | 관광 | <input type="checkbox"/> 기념품 판매 | <input checked="" type="checkbox"/> 자체 해설사 | <input type="checkbox"/> 자체 공연 | <input type="checkbox"/> 내부 PCO | <input type="checkbox"/> 기타 | | |
| | 장비 대여 | <input type="checkbox"/> 노트북 | <input type="checkbox"/> 촬영기기 | <input type="checkbox"/> 조명 | <input type="checkbox"/> 빔 프로젝터 | <input type="checkbox"/> 기타 | | |

우리옛돌박물관

국내외로 흩어진 우리 석조유물 2천여 점을 모아 북악산 자락 약 5,500평 대지에 세운 전문 박물관으로, 자수작품과 근현대 작가의 회화도 함께 전시하는 종합예술 공간입니다. 야외 전시장 '돌의 정원'과 자수관 겸 카페는 성북동의 대표 힐링 명소로도 꼽힙니다.

최대 수용인원 200명 **회의장** 5개



우리옛돌박물관
KOREAN STONE ART MUSEUM
韓國石造博物館

- 주소** 서울시 성북구 대사관로 13길 66
- 전화번호** 02-986-1001
- 홈페이지** <http://www.koreanstonemuseum.com/>
- 대관 문의** insun@ksmuseum.com / 02-986-1001

주요 행사 이력
 2019 한국베세나협회 A&B포럼 송년 모임
 2020 한국외국인협회 CEO만찬
 2021 ESG리더십 과정 수료식

2021 LG디스플레이 CSEO 산하 임원 행사
 2021 한국관광공사 유니크베뉴 간담회
 2021 예일대학교 동문회

보유 시설 상세 정보

| 구분 | 내용 | | | | | | | |
|-------|---------------|--|---------------------|---------|---|-----|-----|----------|
| | 명칭 | 위치 | 면적(m ²) | 천장(m) | 수용인원(명) | | | PT 가능 여부 |
| | | | | | 공연장 | 강의실 | 연회장 | |
| 내부공간 | 자수관 | 2F | 116 | 3 | 50 | 50 | 60 | ○ |
| | 기획전시관 | 3F | 288 | 3 | 150 | - | - | ○ |
| | 테라스 | 2F | 116 | - | 40 | 50 | 60 | ○ |
| | 테라스 | 3F | 56 | - | - | 30 | 50 | ○ |
| 야외공간 | 보유 여부 | <input checked="" type="checkbox"/> 유 <input type="checkbox"/> 무 | | 공간명 | 루프탑 | | | |
| | PT 가능 여부 | <input type="checkbox"/> | | 케이터링 반입 | <input checked="" type="checkbox"/> 가능 <input type="checkbox"/> 불가능 | | | |
| | 우천 시 대체공간 | <input checked="" type="checkbox"/> 유 <input type="checkbox"/> 무 | | | | | | |
| 대관 방법 | 홈페이지 메일 문의 | insun@ksmuseum.com | | 전화 문의 | 02-986-1001 | | | |

장비 및 서비스 현황

| 구분 | 내용 | | | | | | | |
|-----------|-------|--|------------------------------|--|-------------------------------|--|-----------------------------|--|
| 보유장비 | 테이블 | 65 | 조명 | <input type="checkbox"/> 유 <input checked="" type="checkbox"/> 무 | 촬영기기 | <input type="checkbox"/> 유 <input checked="" type="checkbox"/> 무 | | |
| | 의자 | 200 | 기타 장비 | - | | | | |
| 주차 시설 | 주차장 | <input checked="" type="checkbox"/> 유 | 주차 가능 차량 수 | 자가용 기준 | | 19대 | | |
| | | <input type="checkbox"/> 무 | | 40인 대형 버스 기준 | | 2대 | | |
| 취사 및 케이터링 | 케이터링 | <input type="checkbox"/> 한식 <input type="checkbox"/> 양식 <input type="checkbox"/> 할랄 <input type="checkbox"/> 기타 | | | | | | |
| | | <input checked="" type="checkbox"/> 유 <input type="checkbox"/> 무 | | | | | | |
| 취사 시설 | 취사시설 | <input type="checkbox"/> 유 <input checked="" type="checkbox"/> 무 | | | | | | |
| | 숙박 시설 | <input type="checkbox"/> 유 <input checked="" type="checkbox"/> 무 | 카페 시설 | <input checked="" type="checkbox"/> 유 <input type="checkbox"/> 무 | 음향시설 | <input checked="" type="checkbox"/> 유 <input type="checkbox"/> 무 | 연단 | <input checked="" type="checkbox"/> 유 <input type="checkbox"/> 무 |
| 자체 시설 | 기타 시설 | - | 식당 시설 | <input type="checkbox"/> 유 <input checked="" type="checkbox"/> 무 | 음향기타 | <input type="checkbox"/> 유 <input checked="" type="checkbox"/> 무 | 엘리베이터 | <input checked="" type="checkbox"/> 유 <input type="checkbox"/> 무 |
| | | - | - | - | - | - | - | (1)대 |
| 외국어 응대 | | <input checked="" type="checkbox"/> 영어 | <input type="checkbox"/> 중국어 | <input checked="" type="checkbox"/> 일본어 | <input type="checkbox"/> 프랑스어 | <input type="checkbox"/> 스페인어 | <input type="checkbox"/> 기타 | |
| 기타 서비스 | 차량 | <input type="checkbox"/> 차량 렌탈 <input type="checkbox"/> 자체 차량 <input type="checkbox"/> 발렛 파킹 <input type="checkbox"/> 픽업 서비스 <input type="checkbox"/> 기타 | | | | | | |
| | 관광 | <input checked="" type="checkbox"/> 기념품 판매 <input checked="" type="checkbox"/> 자체 해설사 <input type="checkbox"/> 자체 공연 <input type="checkbox"/> 내부 PCO <input type="checkbox"/> 기타 | | | | | | |
| | 장비 대여 | <input checked="" type="checkbox"/> 노트북 <input type="checkbox"/> 촬영기기 <input type="checkbox"/> 조명 <input checked="" type="checkbox"/> 빔 프로젝터 <input type="checkbox"/> 기타 | | | | | | |

한국가구박물관

한국 전통 목가구를 수집, 보존, 전시하는 전문 박물관으로, 옛 가옥 10채를 이축해 조성했습니다. 한옥의 실내장식, 꽃담, 마당 등과 어우러지는 가구의 멋과 주거문화를 통틀어 보여주고 있어, 세계 정상들과 스타들의 필수 방문 코스로도 유명합니다.

최대 수용인원 120명 **회의장** 5개



주소 서울시 성북구 대사관로 121
전화번호 02-745-0181
홈페이지 www.kofum.com
대관 문의 info.kofum@gmail.com / 02-745-0181

주요 행사 이력
 2015 사널 특별전
 2016 한불수교 130주년 기념 양국의 외교부 장관 전략회의 개최
 2017 루이비통 특별전시
 2019 벨기에 국왕 내외의 관람 및 차담, 덴마크 왕세자 내외의 관람 및 만찬
 2019 GEM DIOR DINNER
 2022 메르세데스-벤츠 마이바흐 100주년 기념행사

보유 시설 상세 정보

| 구분 | 내용 | | | | | | | |
|-------|---------------|--|---------------------|---------|---|-----|-----|----------|
| | 명칭 | 위치 | 면적(m ²) | 천장(m) | 수용인원(명) | | | PT 가능 여부 |
| | | | | | 공연장 | 강의실 | 연회장 | |
| 내부공간 | 공채 | 1F | 240 | - | - | 30 | 70 | × |
| | 곳간채 | 1F | 139 | - | - | 25 | 25 | × |
| | 특별전시관 | 1F | 280 | - | 120 | 70 | 70 | ○ |
| 야외공간 | 보유 여부 | <input checked="" type="checkbox"/> 유 <input type="checkbox"/> 무 | | 공간명 | 중정뜰, 공채 앞 정원, 마당 | | | |
| | PT 가능 여부 | <input type="checkbox"/> 유 <input checked="" type="checkbox"/> 무 | | 케이터링 반입 | <input checked="" type="checkbox"/> 가능 <input type="checkbox"/> 불가능 | | | |
| | 우천 시 대체공간 | <input checked="" type="checkbox"/> 유 <input type="checkbox"/> 무 | | | | | | |
| 대관 방법 | 홈페이지 메일 문의 | info.kofum@gmail.com | | 전화 문의 | 02-745-0181 | | | |

장비 및 서비스 현황

| 구분 | 내용 | | | | | | | |
|-----------|--|---|--|--|--------|--|-------|--|
| | 테이블 | 협의 | 조명 | <input checked="" type="checkbox"/> 유 <input type="checkbox"/> 무 | 촬영기기 | <input checked="" type="checkbox"/> 유 <input type="checkbox"/> 무 | | |
| 보유장비 | 의자 | 협의 | 기타 장비 | 무선마이크 | | | | |
| | 주차 시설 | 주차장 | <input checked="" type="checkbox"/> 유 <input type="checkbox"/> 무 | 주차 가능 차량 수 | 자가용 기준 | 40대 | | |
| | | | | 40인 대형 버스 기준 | 1대 | | | |
| 취사 및 케이터링 | 케이터링 | <input checked="" type="checkbox"/> 한식 <input checked="" type="checkbox"/> 양식 <input checked="" type="checkbox"/> 할랄 <input type="checkbox"/> 기타 | | | | | | |
| | 취사시설 | <input checked="" type="checkbox"/> 유 <input type="checkbox"/> 무 | | | | | | |
| 자체 시설 | 숙박 시설 | <input type="checkbox"/> 유 <input checked="" type="checkbox"/> 무 | 카페 시설 | <input type="checkbox"/> 유 <input checked="" type="checkbox"/> 무 | 음향시설 | <input checked="" type="checkbox"/> 유 <input type="checkbox"/> 무 | 연단 | <input checked="" type="checkbox"/> 유 <input type="checkbox"/> 무 |
| | 기타 시설 | - | 식당 시설 | <input type="checkbox"/> 유 <input checked="" type="checkbox"/> 무 | 음향기타 | <input type="checkbox"/> 유 <input checked="" type="checkbox"/> 무 | 엘리베이터 | <input checked="" type="checkbox"/> 유 <input type="checkbox"/> 무 |
| | | - | - | - | - | - | - | (1)대 |
| 외국어 응대 | <input checked="" type="checkbox"/> 영어 <input type="checkbox"/> 중국어 <input type="checkbox"/> 일본어 <input type="checkbox"/> 프랑스어 <input type="checkbox"/> 스페인어 <input type="checkbox"/> 기타 | | | | | | | |
| 기타 서비스 | 차량 | <input type="checkbox"/> 차량 렌탈 <input type="checkbox"/> 자체 차량 <input type="checkbox"/> 발렛 파킹 <input type="checkbox"/> 픽업 서비스 <input type="checkbox"/> 기타 | | | | | | |
| | 관광 | <input type="checkbox"/> 기념품 판매 <input checked="" type="checkbox"/> 자체 해설사 <input type="checkbox"/> 자체 공연 <input type="checkbox"/> 내부 PCO <input type="checkbox"/> 기타 | | | | | | |
| | 장비 대여 | <input type="checkbox"/> 노트북 <input type="checkbox"/> 촬영기기 <input type="checkbox"/> 조명 <input type="checkbox"/> 빔 프로젝터 <input type="checkbox"/> 기타 | | | | | | |



복합문화공간

- ① RNL 로즈앤라임
- ② SJ콘서트홀레
- ③ SKY31 컨벤션
- ④ 노들섬
- ⑤ 더숲 초소책방
- ⑥ 더 스팟 패블러스
- ⑦ 동대문디자인플라자(DDP)
- ⑧ 라비두스
- ⑨ 롯데월드
- ⑩ 메가박스 성수점
- ⑪ 문화비축기지
- ⑫ 부암동 7번지
- ⑬ 블루스퀘어 카오스홀
- ⑭ 빛의 시어터
- ⑮ 서울관광광플라자
- ⑯ 서울돈화문국악당
- ⑰ 서울마리나
- ⑱ 서울새활용플라자
- ⑲ 서울여성플라자
- ⑳ 서울중앙우체국
- ㉑ 서울책보고
- ㉒ 서울혁신파크
- ㉓ 섬세이 테라리움
- ㉔ 성수연방 천상가옥
- ㉕ 스튜디오 159
- ㉖ 식물관PH
- ㉗ 애스톤하우스
- ㉘ 앨리스몽드
- ㉙ 에스팩토리
- ㉚ 이크루즈
- ㉛ 정동마루
- ㉜ 커뮤니티하우스 마실
- ㉝ 케이터틀
- ㉞ 코엑스 아쿠아리움
- ㉟ 플랫폼엘 컨템포러리 아트센터
- ㊱ 플로팅 아일랜드 컨벤션

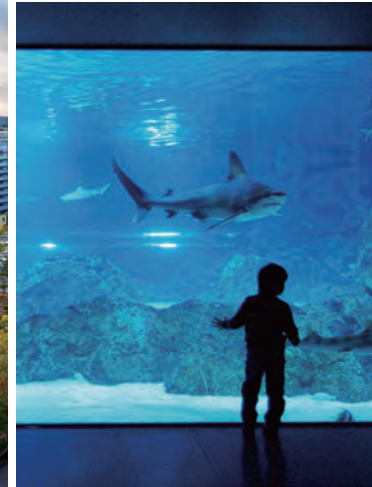
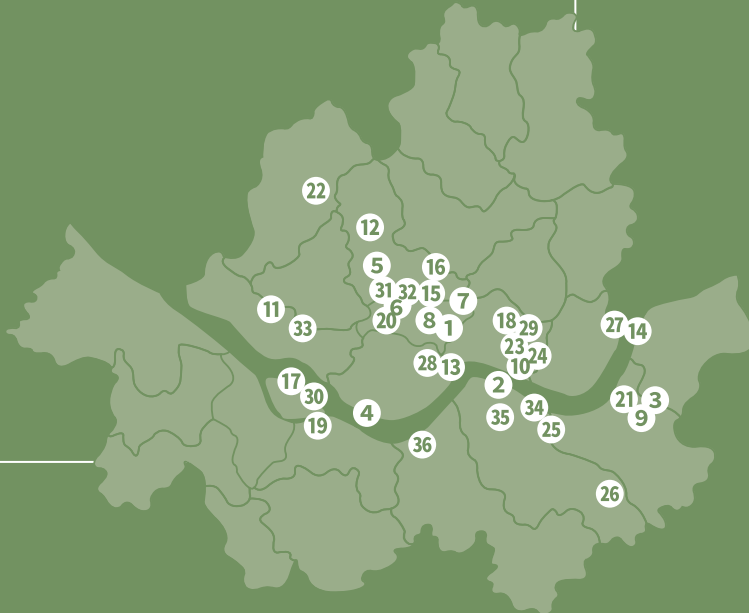

RnL 로즈앤라임

갤러리, 레스토랑, 컨벤션, 루프 가든이 함께하는 감성 복합문화공간으로, 일상 속에서 예술을 편하게 향유할 수 있게 설립되었습니다. 약수역 인근 대로변에 위치해 접근성이 좋고 다양한 행사가 가능한 프라이빗 공간입니다.

최대 수용인원 200명 **회의장** 4개



RnL ROSENLIME

- 📍 **주소** 서울시 중구 다산로 138
- ☎ **전화번호** 02-2236-6247
- @ **홈페이지** <http://www.rosenlime.com>
- 📧 **대관 문의** rosenrime@naver.com / 02-2236-6247

주요 행사 이력
문라이즈(문재인 대통령 퇴임 헌정 기념전시)
한예중 학교 행사
피스모모 환경 관련 세미나

카이스트, 삼일회계법인, 신한은행 등 다수의 사내행사
K-POP 가수 사진전

보유 시설 상세 정보

| 구분 | 내용 | | | | | | | |
|-------|---------------|--|---------------------|---------|---|-----|-----|----------|
| | 명칭 | 위치 | 면적(m ²) | 천장(m) | 수용인원(명) | | | PT 가능 여부 |
| | | | | | 공연장 | 강의실 | 연회장 | |
| 내부공간 | RnL 갤러리 | B1 | 264 | 3.3 | 200 | 100 | 80 | ○ |
| | 로즈앤라임 컨벤션 | F2 | 160 | 3.1 | 100 | 80 | 60 | ○ |
| | RnL 레스토랑 | F5 | 161 | 3.1 | 50 | 50 | 70 | ○ |
| 야외공간 | 보유 여부 | <input checked="" type="checkbox"/> 유 <input type="checkbox"/> 무 | | 공간명 | 로즈앤라임 루프라운지 | | | |
| | PT 가능 여부 | ○ | | 케이터링 반입 | <input checked="" type="checkbox"/> 가능 <input type="checkbox"/> 불가능 | | | |
| | 우천시 대체공간 | <input checked="" type="checkbox"/> 유 <input type="checkbox"/> 무 | | | | | | |
| 대관 방법 | 홈페이지 메일 문의 | rosenrime@naver.com | | 전화 문의 | 02-2236-6247 | | | |

장비 및 서비스 현황

| 구분 | 내용 | | | | | | | |
|-----------|--|--|------------|--|------|--|-------|--|
| 보유장비 | 테이블 | 80 | 조명 | <input checked="" type="checkbox"/> 유 <input type="checkbox"/> 무 | 촬영기기 | <input checked="" type="checkbox"/> 유 <input type="checkbox"/> 무 | | |
| | 의자 | 200 | 기타 장비 | - | | | | |
| 주차 시설 | 주차장 | <input checked="" type="checkbox"/> 유 | 주차 가능 차량 수 | 자가용 기준 | | 7대 | | |
| | | <input type="checkbox"/> 무 | | 40인 대형 버스 기준 | | - | | |
| 취사 및 케이터링 | 케이터링 | <input checked="" type="checkbox"/> 한식 <input checked="" type="checkbox"/> 양식 <input type="checkbox"/> 할랄 <input checked="" type="checkbox"/> 기타 (퓨전) | | | | | | |
| | | <input checked="" type="checkbox"/> 유 <input type="checkbox"/> 무 | | | | | | |
| 취사 시설 | 취사시설 | <input checked="" type="checkbox"/> 유 <input type="checkbox"/> 무 | | | | | | |
| | 숙박 시설 | <input type="checkbox"/> 유 <input checked="" type="checkbox"/> 무 | 카페 시설 | <input type="checkbox"/> 유 <input checked="" type="checkbox"/> 무 | 음향시설 | <input checked="" type="checkbox"/> 유 <input type="checkbox"/> 무 | 연단 | <input type="checkbox"/> 유 <input checked="" type="checkbox"/> 무 |
| 자체 시설 | 기타 시설 | - | 식당 시설 | <input checked="" type="checkbox"/> 유 <input type="checkbox"/> 무 | 음향기타 | <input checked="" type="checkbox"/> 유 <input type="checkbox"/> 무 | 엘리베이터 | <input checked="" type="checkbox"/> 유 <input type="checkbox"/> 무 |
| | - | - | - | - | 사전문의 | 엘리베이터 (1) 대 | | |
| 외국어 응대 | <input checked="" type="checkbox"/> 영어 <input type="checkbox"/> 중국어 <input type="checkbox"/> 일본어 <input type="checkbox"/> 프랑스어 <input type="checkbox"/> 스페인어 <input type="checkbox"/> 기타 | | | | | | | |
| 기타 서비스 | 차량 | <input type="checkbox"/> 차량 렌탈 <input type="checkbox"/> 자체 차량 <input checked="" type="checkbox"/> 발렛 파킹 <input type="checkbox"/> 픽업 서비스 <input type="checkbox"/> 기타 | | | | | | |
| | 관광 | <input type="checkbox"/> 기념품 판매 <input type="checkbox"/> 자체 해설사 <input type="checkbox"/> 자체 공연 <input type="checkbox"/> 내부 PCO <input checked="" type="checkbox"/> 기타 | | | | | | |
| | 장비 대여 | <input checked="" type="checkbox"/> 노트북 <input checked="" type="checkbox"/> 촬영기기 <input checked="" type="checkbox"/> 조명 <input checked="" type="checkbox"/> 빔 프로젝터 <input checked="" type="checkbox"/> 기타 (스피커, 마이크, 대형 80인치 TV) | | | | | | |

SJ콘서트홀레

28개의 컨테이너로 구성된 SJ콘서트홀레는 기존 갤러리가 담아내지 못했던 다양한 문화를 자유롭게 소화하고자 최소한의 인테리어로 막힘없는 공간을 제공합니다. 단순한 대관공간에서 벗어나 다이닝&펍부터 다양한 문화행사까지 즐길 수 있는 멀티플랫폼입니다.

최대 수용인원 400명 **회의장** 3개



SJ.KUNSTHALLE

- 주소** 서울시 강남구 언주로148길 5(논현동)
- 전화번호** 010-2014-9722
- 홈페이지** <https://www.sjkunsthalle.com>
- 대관 문의** sj.kunsthalle@gmail.com / 010-2014-9722

주요 행사 이력 | 2022 람보르기니 우라칸 테크니카 런칭

보유 시설 상세 정보

| 구분 | 내용 | | | | | | | |
|-------|---------------|--|---------------------|---------|--|-----|-----|----------|
| | 명칭 | 위치 | 면적(m ²) | 천장(m) | 수용인원(명) | | | PT 가능 여부 |
| 내부공간 | 메인홀 | 1F | 400 | 9 | 400 | 300 | 200 | |
| | 2F 개별룸 | 2F | 187 | 2.2 | - | 6 | - | ○ |
| | 3F 개별룸 | 3F | 82 | 2.2 | - | 6 | - | × |
| 야외공간 | 보유 여부 | <input type="checkbox"/> 유 <input checked="" type="checkbox"/> 무 | | 공간명 | - | | | |
| | PT 가능 여부 | ○ | | 케이터링 반입 | <input type="checkbox"/> 가능 <input type="checkbox"/> 불가능 | | | |
| | 우천 시대체공간 | <input type="checkbox"/> 유 <input type="checkbox"/> 무 | | | | | | |
| 대관 방법 | 홈페이지 메일 문의 | | - | 전화 문의 | 02-2236-6243 | | | |

장비 및 서비스 현황

| 구분 | 내용 | | | | | | | |
|-----------|--------|---|---------------------------------|--|---------------------------------|--|-----------------------------|--|
| 보유장비 | 테이블 | 33 | 조명 | <input checked="" type="checkbox"/> 유 <input type="checkbox"/> 무 | 촬영기기 | <input type="checkbox"/> 유 <input checked="" type="checkbox"/> 무 | | |
| | 의자 | 89 | 기타 장비 | 대형 LED 스크린(440인치) | | | | |
| 주차 시설 | 주차장 | <input checked="" type="checkbox"/> 유 | 주차 가능 차량 수 | 자가용 기준 | 14대 | | | |
| | | <input type="checkbox"/> 무 | | 40인 대형 버스 기준 | - | | | |
| 취사 및 케이터링 | 케이터링 | <input type="checkbox"/> 한식 <input type="checkbox"/> 양식 <input type="checkbox"/> 할랄 <input type="checkbox"/> 기타 | | | | | | |
| | | <input type="checkbox"/> 유 <input checked="" type="checkbox"/> 무 | | | | | | |
| | 취사시설 | <input checked="" type="checkbox"/> 유 <input type="checkbox"/> 무 | | | | | | |
| 자체 시설 | 숙박 시설 | <input type="checkbox"/> 유 <input checked="" type="checkbox"/> 무 | 카페 시설 | <input checked="" type="checkbox"/> 유 <input type="checkbox"/> 무 | 음향시설 | <input checked="" type="checkbox"/> 유 <input type="checkbox"/> 무 | 연단 | <input checked="" type="checkbox"/> 유 <input type="checkbox"/> 무 |
| | 기타 시설 | - | 식당 시설 | <input type="checkbox"/> 유 <input checked="" type="checkbox"/> 무 | 음향기사 | <input type="checkbox"/> 유 <input checked="" type="checkbox"/> 무 | 엘리베이터 | <input checked="" type="checkbox"/> 유 <input type="checkbox"/> 무 |
| | - | - | - | - | - | - | (1)대 | |
| | 외국어 응대 | <input checked="" type="checkbox"/> 영어 | <input type="checkbox"/> 중국어 | <input type="checkbox"/> 일본어 | <input type="checkbox"/> 프랑스어 | <input type="checkbox"/> 스페인어 | <input type="checkbox"/> 기타 | |
| 기타 서비스 | 차량 | <input type="checkbox"/> 차량 렌탈 | <input type="checkbox"/> 자체 차량 | <input checked="" type="checkbox"/> 발렛 파킹 | <input type="checkbox"/> 픽업 서비스 | <input type="checkbox"/> 기타 | | |
| | 관광 | <input type="checkbox"/> 기념품 판매 | <input type="checkbox"/> 자체 해설사 | <input type="checkbox"/> 자체 공연 | <input type="checkbox"/> 내부 PCO | <input type="checkbox"/> 기타 | | |
| | 장비 대여 | <input checked="" type="checkbox"/> 노트북 | <input type="checkbox"/> 촬영기기 | <input type="checkbox"/> 조명 | <input type="checkbox"/> 빔 프로젝터 | <input checked="" type="checkbox"/> 기타 (LED 스크린 440인치) | | |

SKY31 컨벤션

롯데월드타워 31층 145m에 위치한, 우리나라에서 가장 높은 유니크베뉴로 석촌호수와 한강 전망이 뛰어난 프리미엄 컨벤션 센터입니다. 호텔, 쇼핑몰, 전망대, 아쿠아리움 등과 인접해 있어 회의와 숙박, 쇼핑, 엔터테인먼트를 원스톱으로 이용할 수 있습니다.

최대 수용인원 240명 **회의장 4개**



SKY 31 CONVENTION

- 주소** 서울시 송파구 올림픽로 300, 롯데월드타워 31층
- 전화번호** 02-3213-9000-2
- 홈페이지** <https://www.sky31convention.com>
- 대관 문의** sky31convention@gmail.com
02-3213-9000-2

주요 행사 이력

- 2021 개정 교육과정을 위한 학생·학부모 공감&소통 콘서트
- 2021 공공기술 이전 사업화 로드쇼, 해양수산 기술사업화 대전
- 2022 KCSG Annual Meeting
- 2022 에너지경제연구원 2021년도 연구성과 발표회
- 2022 제45차 대한복부영상의학회 학술대회 및 정기총회
- 2022 Salesforce Live: Korea 2022

보유 시설 상세 정보

| 구분 | 내용 | | | | | | | |
|-------|---------------|--|---------------------|----------------|--|-----|-----|----------|
| | 명칭 | 위치 | 면적(m ²) | 천장(m) | 수용인원(명) | | | PT 가능 여부 |
| 내부공간 | | | | | 공연장 | 강의실 | 연회장 | |
| | LOUNGE | 31F | 261 | 6 | - | - | - | × |
| | AUDITORIUM | 31F | 220 | 6 | 135 | - | - | ○ |
| | CONFERENCE A | 31F | 294 | 6 | 240 | 180 | 100 | ○ |
| | CONFERENCE B | 31F | 159 | 6 | 90 | 72 | 50 | ○ |
| 야외공간 | 보유 여부 | <input type="checkbox"/> 유 <input checked="" type="checkbox"/> 무 | | 공간명 | - | | | |
| | PT 가능 여부 | - | | 케이터링 반입 | <input type="checkbox"/> 가능 <input type="checkbox"/> 불가능 | | | |
| | 우천시 대체공간 | <input type="checkbox"/> 유 <input type="checkbox"/> 무 | | | | | | |
| 대관 방법 | 홈페이지 메일 문의 | sky31convention@gmail.com | 전화 문의 | 02-3213-9000~2 | | | | |

장비 및 서비스 현황

| 구분 | 내용 | | | | | | | |
|-----------|--|---|--|--|--|--|-------|--|
| 보유장비 | 테이블 | 150 | 조명 | <input checked="" type="checkbox"/> 유 <input type="checkbox"/> 무 | 촬영기기 | <input type="checkbox"/> 유 <input checked="" type="checkbox"/> 무 | | |
| | 의자 | 380 | 기타 장비 | 프롬프터, 이동식 무대, 화이트보드, 바테이블 | | | | |
| 주차 시설 | 주차장 | <input checked="" type="checkbox"/> 유 | 주차 가능 차량 수 | 자가용 기준 | | 3,000대 | | |
| | | <input type="checkbox"/> 무 | | 40인 대형 버스 기준 | | - | | |
| 취사 및 케이터링 | 케이터링 | <input checked="" type="checkbox"/> 한식 | <input checked="" type="checkbox"/> 양식 | <input type="checkbox"/> 할랄 | <input checked="" type="checkbox"/> 기타 (도시락) | | | |
| | | <input checked="" type="checkbox"/> 유 | <input type="checkbox"/> 무 | | | | | |
| 자체 시설 | 취사시설 | <input type="checkbox"/> 유 <input checked="" type="checkbox"/> 무 | | | | | | |
| | 숙박 시설 | <input type="checkbox"/> 유 <input checked="" type="checkbox"/> 무 | 카페 시설 | <input type="checkbox"/> 유 <input checked="" type="checkbox"/> 무 | 음향시설 | <input checked="" type="checkbox"/> 유 <input type="checkbox"/> 무 | 연단 | <input checked="" type="checkbox"/> 유 <input type="checkbox"/> 무 |
| | 기타 시설 | - | 식당 시설 | <input type="checkbox"/> 유 <input checked="" type="checkbox"/> 무 | 음향기타 | <input type="checkbox"/> 유 <input checked="" type="checkbox"/> 무 | 엘리베이터 | <input checked="" type="checkbox"/> 유 <input type="checkbox"/> 무 (5)대 |
| 외국어 응대 | <input checked="" type="checkbox"/> 영어 <input type="checkbox"/> 중국어 <input type="checkbox"/> 일본어 <input type="checkbox"/> 프랑스어 <input type="checkbox"/> 스페인어 <input type="checkbox"/> 기타 | | | | | | | |
| 기타 서비스 | 차량 | <input type="checkbox"/> 차량 렌탈 <input type="checkbox"/> 자체 차량 <input checked="" type="checkbox"/> 발렛 파킹 <input type="checkbox"/> 픽업 서비스 <input type="checkbox"/> 기타 | | | | | | |
| | 관광 | <input type="checkbox"/> 기념품 판매 <input type="checkbox"/> 자체 해설사 <input type="checkbox"/> 자체 공연 <input type="checkbox"/> 내부 PCO <input checked="" type="checkbox"/> 기타 (아쿠아리움, 서울스카이전망대 프로모션 할인) | | | | | | |
| | 장비 대여 | <input type="checkbox"/> 노트북 <input type="checkbox"/> 촬영기기 <input type="checkbox"/> 조명 <input checked="" type="checkbox"/> 빔 프로젝터 <input checked="" type="checkbox"/> 기타 (LCD TV, LED Display) | | | | | | |

노들섬

노들섬은 한강대교 중앙에 위치한 복합문화기지로, 음악과 미술이 공존하는 글로벌 예술 섬입니다. 다양한 국제회의와 콘서트, 다채로운 문화행사를 개최할 수 있는 최적의 시설을 자랑합니다.

최대 수용인원 456명 **회의장** 9개



- 주소** 서울시 용산구 양녕로 445
- 전화번호** 070-7729-6568
- 홈페이지** <https://nodeul.org>
- 대관 문의** smhc@interpark.com / 070-7729-6568

주요 행사 이력
 2020 대한민국 성평등포럼
 2020 서울국제뮤직페어

보유 시설 상세 정보

| 구분 | 내용 | | | | | | | |
|-------|---------------|--|---------------------|---------|---|-----|-----|----------|
| | 명칭 | 위치 | 면적(m ²) | 천장(m) | 수용인원(명) | | | PT 가능 여부 |
| | | | | | 공연장 | 강의실 | 연회장 | |
| 내부공간 | 라이브하우스 | 서측 1F | 1,320 | 9 | 456 | - | - | ○ |
| | 다목적홀 숲 | 동측 1F | 573 | 5 | 350 | 152 | 130 | ○ |
| | 리허설 스튜디오 | 라이브하우스 1F | 191 | 3 | - | 20 | - | × |
| | 세미나실 | 다목적홀 숲 1F:A | 110 | 4 | - | 50 | - | ○ |
| | 세미나실 | 다목적홀 숲 1F:C | 67 | 4 | - | 30 | - | ○ |
| | 노들서가1 | 1F | 211 | 8.2 | - | 100 | 100 | × |
| | 노들서가2 | 2F | 190 | 3.7 | - | 100 | 100 | × |
| | 뮤직라운지 류 | 1F | 395 | 3.45 | - | - | 150 | × |
| | 스페이스 445 | 1F | 486 | 3.6 | - | - | 100 | × |
| 야외공간 | 보유 여부 | <input checked="" type="checkbox"/> 유 <input type="checkbox"/> 무 | | 공간명 | 잔디마당, 노들스탠드, 노들스퀘어, 숲 루프탑, 서가 루프탑, 테라스 | | | |
| | PT 가능 여부 | × | | 케이터링 반입 | <input checked="" type="checkbox"/> 가능 <input type="checkbox"/> 불가능 | | | |
| | 우천시대체공간 | <input type="checkbox"/> 유 <input checked="" type="checkbox"/> 무 | | | | | | |
| 대관 방법 | 홈페이지 메일 문의 | 홈페이지 신청 | | 전화 문의 | - | | | |

장비 및 서비스 현황

| 구분 | 내용 | | | | | | | |
|-----------|--|---|---------------------------------|--|---------------------------------|--|---------|--|
| 보유장비 | 테이블 | - | 조명 | <input type="checkbox"/> 유 <input checked="" type="checkbox"/> 무 | 촬영기기 | <input type="checkbox"/> 유 <input checked="" type="checkbox"/> 무 | | |
| | 의자 | - | 기타 장비 | - | | | | |
| 주차 시설 | 주차장 | <input checked="" type="checkbox"/> 유 | 주차 가능 차량 수 | 자가용 기준 | | 98대(장애인 8대 포함) | | |
| | | <input type="checkbox"/> 무 | | 40인 대형 버스 기준 | | 1대 | | |
| 취사 및 케이터링 | 케이터링 | <input type="checkbox"/> 한식 <input type="checkbox"/> 양식 <input type="checkbox"/> 할랄 <input type="checkbox"/> 기타 | | | | | | |
| | 취사시설 | <input type="checkbox"/> 유 <input checked="" type="checkbox"/> 무 | | | | | | |
| 자체 시설 | 숙박 시설 | <input type="checkbox"/> 유 <input checked="" type="checkbox"/> 무 | 카페 시설 | <input checked="" type="checkbox"/> 유 <input type="checkbox"/> 무 | 음향시설 | <input checked="" type="checkbox"/> 유 <input type="checkbox"/> 무 | 연단 | <input checked="" type="checkbox"/> 유 <input type="checkbox"/> 무 |
| | 기타 시설 | - | 식당 시설 | <input checked="" type="checkbox"/> 유 <input type="checkbox"/> 무 | 음향기타 | <input type="checkbox"/> 유 <input checked="" type="checkbox"/> 무 | 엘리베이터 | <input checked="" type="checkbox"/> 유 <input type="checkbox"/> 무 |
| | - | - | - | - | - | - | (5) 대 | |
| 외국어 응대 | <input checked="" type="checkbox"/> 영어 | <input type="checkbox"/> 중국어 | <input type="checkbox"/> 일본어 | <input type="checkbox"/> 프랑스어 | <input type="checkbox"/> 스페인어 | <input type="checkbox"/> 기타 | | |
| 기타 서비스 | 차량 | <input type="checkbox"/> 차량 렌탈 | <input type="checkbox"/> 자체 차량 | <input type="checkbox"/> 발렛 파킹 | <input type="checkbox"/> 픽업 서비스 | <input type="checkbox"/> 기타 | | |
| | 관광 | <input type="checkbox"/> 기념품 판매 | <input type="checkbox"/> 자체 해설사 | <input type="checkbox"/> 자체 공연 | <input type="checkbox"/> 내부 PCO | <input type="checkbox"/> 기타 | | |
| | 장비 대여 | <input type="checkbox"/> 노트북 | <input type="checkbox"/> 촬영기기 | <input type="checkbox"/> 조명 | <input type="checkbox"/> 빔 프로젝터 | <input type="checkbox"/> 기타 | | |

더숲 초소책방

인왕산 중턱의 오래된 경찰초소를 리모델링한 북카페이자 복합문화으로, 건물이 유리벽으로 둘러싸여 있어 실내에서 인왕산과 서울 도심 풍경이 한눈에 들어옵니다. 1층 한쪽 벽면은 환경 관련 책들로 채워져 있고, 2층에서는 미술, 음악 행사도 열립니다.

최대 수용인원 30명 **회의장** 2개



- 주소** 서울시 종로구 인왕산로 172
- 전화번호** 02-735-0206
- 홈페이지** <https://chosobooks.com/>
- 대관 문의** gm@forest6.co.kr

- | | | |
|-----------------|--|--|
| 주요 행사 이력 | 2021 2인 2색 라이브 시토크 - 시인 박준&뮤지션 정승환 | 2022 월례 생활명상 강좌1, 2 - 강도형 정신과 교수 강연 |
| | 2021 엄마랑 딸이랑 21% 파티 - 제로웨이스트 파티 | 2022 <경성의 화가들, 근대를 거닐다> 미술사가 황정수 특강 |
| | 2021 제5회 책 읽는 종로 - <제로웨이스트는 처음인데요> 저자 소일 강연 | 2022 책에서 만난 재즈 - 애령 트리오 공연 |

보유 시설 상세 정보

| 구분 | 내용 | | | | | | | |
|-------|---------------|--|--|---|-----------------------|-----|-----|----------|
| | 명칭 | 위치 | 면적(m ²) | 천장(m) | 수용인원(명) | | | PT 가능 여부 |
| 내부공간 | 카페 | 1F | 200 | 6 | 공연장 | 강의실 | 연회장 | × |
| | 카페 | 2F | 130 | 6 | - | - | 30 | ○ |
| | 야외공간 | 보유 여부 | <input checked="" type="checkbox"/> 유 <input type="checkbox"/> 무 | 공간명 | 1층 테라스, 2층 테라스, 전면 정원 | | | |
| | PT 가능 여부 | ○ | 케이터링 반입 | <input checked="" type="checkbox"/> 가능 <input type="checkbox"/> 불가능 | | | | |
| | 우천시 대체공간 | <input type="checkbox"/> 유 <input checked="" type="checkbox"/> 무 | | | | | | |
| 대관 방법 | 홈페이지 메일 문의 | gm@forest6.co.kr | | 전화 문의 | - | | | |

장비 및 서비스 현황

| 구분 | 내용 | | | | | | | | |
|-----------|-------|---|------------------------------|--|-------------------------------|--|-----------------------------|--|--|
| 보유장비 | 테이블 | 30 | 조명 | <input checked="" type="checkbox"/> 유 <input type="checkbox"/> 무 | 촬영기기 | <input type="checkbox"/> 유 <input checked="" type="checkbox"/> 무 | | | |
| | 의자 | 120 | 기타 장비 | - | | | | | |
| 주차 시설 | 주차장 | <input checked="" type="checkbox"/> 유 | 주차 가능 차량 수 | 자가용 기준 | | 10대 | | | |
| | | <input type="checkbox"/> 무 | | 40인 대형 버스 기준 | | - | | | |
| 취사 및 케이터링 | 케이터링 | <input type="checkbox"/> 한식 <input type="checkbox"/> 양식 <input type="checkbox"/> 할랄 <input type="checkbox"/> 기타 | | | | | | | |
| | | <input type="checkbox"/> 유 <input checked="" type="checkbox"/> 무 | | | | | | | |
| | 취사시설 | <input type="checkbox"/> 유 <input checked="" type="checkbox"/> 무 | | | | | | | |
| 자체 시설 | 숙박 시설 | <input type="checkbox"/> 유 <input checked="" type="checkbox"/> 무 | 카페 시설 | <input checked="" type="checkbox"/> 유 <input type="checkbox"/> 무 | 음향시설 | <input checked="" type="checkbox"/> 유 <input type="checkbox"/> 무 | 연단 | <input type="checkbox"/> 유 <input checked="" type="checkbox"/> 무 | |
| | 기타 시설 | - | 식당 시설 | <input type="checkbox"/> 유 <input checked="" type="checkbox"/> 무 | 음향기사 | <input type="checkbox"/> 유 <input checked="" type="checkbox"/> 무 | 엘리베이터 | <input type="checkbox"/> 유 <input checked="" type="checkbox"/> 무 | |
| | - | - | - | - | | - | - | - | |
| 외국어 응대 | | <input checked="" type="checkbox"/> 영어 | <input type="checkbox"/> 중국어 | <input type="checkbox"/> 일본어 | <input type="checkbox"/> 프랑스어 | <input type="checkbox"/> 스페인어 | <input type="checkbox"/> 기타 | | |
| 기타 서비스 | 차량 | <input type="checkbox"/> 차량 렌탈 <input type="checkbox"/> 자체 차량 <input type="checkbox"/> 발렛 파킹 <input type="checkbox"/> 픽업 서비스 <input type="checkbox"/> 기타 | | | | | | | |
| | 관광 | <input type="checkbox"/> 기념품 판매 <input type="checkbox"/> 자체 해설사 <input checked="" type="checkbox"/> 자체 공연 <input type="checkbox"/> 내부 PCO <input type="checkbox"/> 기타 | | | | | | | |
| | 장비 대여 | <input type="checkbox"/> 노트북 <input type="checkbox"/> 촬영기기 <input type="checkbox"/> 조명 <input type="checkbox"/> 빔 프로젝터 <input type="checkbox"/> 기타 | | | | | | | |

더 스팟 패블러스

관공사로 사용되던 60년 넘은 근대 건축물을 리뉴얼한 카페로, 안티크한 매력에 현대적 요소를 더한 색다른 공간입니다. 특히 2층은 큰 창문과 거울들이 공간 전체를 빙 둘러싸고 있어 자연 풍광 속에서 고품격 커피와 디저트를 즐길 수 있습니다.

최대 수용인원 60명 **회의장 1개**



주소 서울시 중구 명동 2길 22 1.2층
전화번호 02-779-1981
대관 문의 naaah@naver.com / 02-779-1981

주요 행사 이력 다수의 기업 행사 및 강연회, 연회 행사, 방송 및 광고 진행

보유 시설 상세 정보

| 구분 | 내용 | | | | | | | |
|-------|---------------|--|---------------------|---------|--|-----|-----|----------|
| | 명칭 | 위치 | 면적(m ²) | 천장(m) | 수용인원(명) | | | PT 가능 여부 |
| 내부공간 | | | | | 공연장 | 강의실 | 연회장 | |
| | Hall | 2F | 115 | - | - | - | 60 | ○ |
| 야외공간 | 보유 여부 | <input type="checkbox"/> 유 <input checked="" type="checkbox"/> 무 | | 공간명 | - | | | |
| | PT 가능 여부 | - | | 케이터링 반입 | <input type="checkbox"/> 가능 <input type="checkbox"/> 불가능 | | | |
| | 우천시 대체공간 | <input type="checkbox"/> 유 <input type="checkbox"/> 무 | | | | | | |
| 대관 방법 | 홈페이지 메일 문의 | naaah@naver.com | | 전화 문의 | 02-779-1981 | | | |

장비 및 서비스 현황

| 구분 | 내용 | | | | | | | |
|-----------|-------|---|------------|--|--|--|--|--|
| | 보유장비 | 테이블 | 30 | 조명 | <input checked="" type="checkbox"/> 유 <input type="checkbox"/> 무 | 촬영기기 | <input type="checkbox"/> 유 <input checked="" type="checkbox"/> 무 | |
| 의자 | | 70 | 기타 장비 | 스크린 | | | | |
| 주차 시설 | 주차장 | <input type="checkbox"/> 유 | 주차 가능 차량 수 | 자가용 기준 | 인근 유료주차장 이용 | | | |
| | | <input checked="" type="checkbox"/> 무 | | 40인 대형 버스 기준 | - | | | |
| 취사 및 케이터링 | 케이터링 | <input type="checkbox"/> 한식 <input checked="" type="checkbox"/> 양식 <input type="checkbox"/> 할랄 <input type="checkbox"/> 기타 | | | | | | |
| | | <input checked="" type="checkbox"/> 유 <input type="checkbox"/> 무 | | | | | | |
| | 취사시설 | <input type="checkbox"/> 유 <input checked="" type="checkbox"/> 무 | | | | | | |
| 자체 시설 | 숙박 시설 | <input type="checkbox"/> 유 <input checked="" type="checkbox"/> 무 | 카페 시설 | <input checked="" type="checkbox"/> 유 <input type="checkbox"/> 무 | 음향시설 | <input checked="" type="checkbox"/> 유 <input type="checkbox"/> 무 | 연단 | <input type="checkbox"/> 유 <input checked="" type="checkbox"/> 무 |
| | 기타 시설 | - | 식당 시설 | <input type="checkbox"/> 유 <input checked="" type="checkbox"/> 무 | 음향기타 | <input type="checkbox"/> 유 <input checked="" type="checkbox"/> 무 | 엘리베이터 | <input type="checkbox"/> 유 <input checked="" type="checkbox"/> 무 |
| | - | - | - | - | - | - | - | - |
| 외국어 응대 | | <input checked="" type="checkbox"/> 영어 <input type="checkbox"/> 중국어 <input checked="" type="checkbox"/> 일본어 <input type="checkbox"/> 프랑스어 <input type="checkbox"/> 스페인어 <input type="checkbox"/> 기타 | | | | | | |
| 기타 서비스 | 차량 | <input type="checkbox"/> 차량 렌탈 <input type="checkbox"/> 자체 차량 <input type="checkbox"/> 발렛 파킹 <input type="checkbox"/> 픽업 서비스 <input type="checkbox"/> 기타 | | | | | | |
| | 관광 | <input type="checkbox"/> 기념품 판매 <input type="checkbox"/> 자체 해설사 <input type="checkbox"/> 자체 공연 <input type="checkbox"/> 내부 PCO <input type="checkbox"/> 기타 | | | | | | |
| | 장비 대여 | <input type="checkbox"/> 노트북 <input type="checkbox"/> 촬영기기 <input type="checkbox"/> 조명 <input type="checkbox"/> 빔 프로젝터 <input type="checkbox"/> 기타 | | | | | | |

동대문디자인플라자 (DDP)

세계 최대 규모의 3차원 비정형 디자인의 건물로 연간 1000만명 이상이 방문한 패션디자인의 성지입니다. 각종 전시, 패션쇼, 신제품 발표회, 컨퍼런스, 야시장, 공연 등 다양한 문화 행사가 열리고 있습니다.

최대 수용인원 1,500명 **회의장 19개**



- 주소** 서울시 중구 을지로 281
- 전화번호** 1833-4321
- 홈페이지** <https://ddp.or.kr/?menu=228>
- 대관 문의** 1833-4321

- 주요 행사 이력**
- 2017 포르나제타 특별전, 픽사 애니메이션 30주년 특별전, 루이비통 전시, 루이지 골라니 특별전
 - 2018 키스해링겐, 루나파크전, 아드만 애니메이션 전시회, 반클리프아펠 전시
 - 2019 폴스미스전, 티파니앤코 다이아몬드 전시, 디즈니 애니메이션 특별전, 스파이더맨 행사
 - 2020 CONNECT BTS 전시, 팀랩라이프 전시
 - 2021 예거 르쿨트르 전시, 몽클레어x젠틀몬스터 전시, 살바도르 달리 특별전
 - 2022 구찌 가든 아키텍처 전시, 포르쉐 이코넨 전시, 장쥴리앙 전시

보유 시설 상세 정보

| 구분 | 내용 | | | | | | | |
|----------|---------------|--|--|---------|---|--------------------|-----------|----------|
| | 명칭 | 위치 | 면적(m ²) | 천장(m) | 수용인원(명) | | | PT 가능 여부 |
| | | | | | 공연장 | 강의실 | 연회장 | |
| 내부공간 | 아트홀1관 | 아트홀 B2 | 2,992 | 16.2 | 1,500 | 1,000 | 1,300 | ○ |
| | 아트홀2관 | 아트홀 B2 | 1,547 | 13.8 | 800 | 700 | 600 | ○ |
| | 컨퍼런스홀 | 아트홀 B2 | 414 | 5.65 | 150 | 110 | 120 | ○ |
| | 전시1관 | 뮤지엄 B2 | 1,216 | 8.8 | 500 | - | - | × |
| | 전시2관 | 뮤지엄 2F | 1,462 | 6 | 500 | - | - | × |
| | 화상스튜디오 | 디자인랩 2F | 378 | 3.2 | 80 | 40 | 50 | ○ |
| | 화상회의실 | 디자인랩 2F | 114 | 3.2 | - | 20 | 20 | ○ |
| | 복세미나실 | 디자인랩 2F | 155 | 3.2 | 30 | 40 | 30 | ○ |
| | 회의실1~3 | 디자인랩 2F | 54 | 3.2 | 20 | 20 | 20 | ○ |
| | 회의실5~7 | 디자인랩 2F | 12 | 3.2 | - | 6 | - | × |
| | 디자인홀 | 디자인랩 3F | 840 | 7.2 | 150 | 150 | 100 | ○ |
| | 잔디사랑방 | 디자인랩 4F | 638 | 5.5 | 150 | 150 | 100 | ○ |
| | 야외공간 | 보유 여부 | <input checked="" type="checkbox"/> 유 <input type="checkbox"/> 무 | | 공간명 | 디자인거리, 어울림광장, 잔디언덕 | | |
| PT 가능 여부 | | <input type="checkbox"/> 유 <input checked="" type="checkbox"/> 무 | | 케이터링 반입 | <input checked="" type="checkbox"/> 가능 <input type="checkbox"/> 불가능 | | | |
| 우천 시대체공간 | | <input type="checkbox"/> 유 <input checked="" type="checkbox"/> 무 | | | | | | |
| 대관 방법 | 홈페이지 메일 문의 | | 홈페이지 신청 (https://deep.ddp.or.kr) | | 전화 문의 | | 1833-4321 | |

장비 및 서비스 현황

| 구분 | 내용 | | | | | | | |
|-----------|---|--|--|--|--|--|--|--|
| 보유장비 | 테이블 | 협의 | 조명 | <input type="checkbox"/> 유 <input checked="" type="checkbox"/> 무 | 촬영기기 | <input type="checkbox"/> 유 <input checked="" type="checkbox"/> 무 | | |
| | 의자 | 800 | 기타 장비 | | | | | |
| 주차 시설 | 주차장 | <input checked="" type="checkbox"/> 유 | 주차 가능 차량 수 | 자가용 기준 | | 356대 | | |
| | | <input type="checkbox"/> 무 | | 40인 대형 버스 기준 | | 13대 | | |
| 취사 및 케이터링 | 케이터링 | <input type="checkbox"/> 한식 <input type="checkbox"/> 양식 <input type="checkbox"/> 할랄 <input type="checkbox"/> 기타 | | | | | | |
| | | <input type="checkbox"/> 유 <input checked="" type="checkbox"/> 무 | | | | | | |
| 자체 시설 | 취사시설 | <input type="checkbox"/> 유 <input checked="" type="checkbox"/> 무 | | | | | | |
| | | 숙박 시설 | <input type="checkbox"/> 유 <input checked="" type="checkbox"/> 무 | 카페 시설 | <input type="checkbox"/> 유 <input checked="" type="checkbox"/> 무 | 음향시설 | <input type="checkbox"/> 유 <input checked="" type="checkbox"/> 무 | 연단 |
| 외국어 응대 | 기타 시설 | - | 식당 시설 | <input type="checkbox"/> 유 <input checked="" type="checkbox"/> 무 | 음향기사 | <input type="checkbox"/> 유 <input checked="" type="checkbox"/> 무 | 엘리베이터 | <input checked="" type="checkbox"/> 유 <input type="checkbox"/> 무 |
| | | - | - | - | - | - | (16) 대 | |
| 기타 서비스 | 외국어 응대 | <input checked="" type="checkbox"/> 영어 <input type="checkbox"/> 중국어 <input type="checkbox"/> 일본어 <input type="checkbox"/> 프랑스어 <input type="checkbox"/> 스페인어 <input type="checkbox"/> 기타 | | | | | | |
| | 차량 | <input type="checkbox"/> 차량 렌탈 <input type="checkbox"/> 자체 차량 <input type="checkbox"/> 발렛 파킹 <input type="checkbox"/> 픽업 서비스 <input type="checkbox"/> 기타 | | | | | | |
| | 관광 | <input type="checkbox"/> 기념품 판매 <input type="checkbox"/> 자체 해설사 <input type="checkbox"/> 자체 공연 <input type="checkbox"/> 내부 PCO <input type="checkbox"/> 기타 | | | | | | |
| 장비 대여 | <input type="checkbox"/> 노트북 <input type="checkbox"/> 촬영기기 <input type="checkbox"/> 조명 <input type="checkbox"/> 빔 프로젝터 <input checked="" type="checkbox"/> 기타 (접이식 스탠드) | | | | | | | |

라비두스

초대 대통령 별장, 한진영화사 사옥 등 대한민국 근현대 역사를 함께한, 유서 깊은 유럽식 저택을 리모델링한 파티하우스입니다. 실내는 복층 구조로 600년 고목이 있는 넓은 가든과 함께 프리미엄, 프라이빗 콘셉트로 재구성되어 특별한 행사가 가능합니다.

최대 수용인원 180명 **회의장** 3개



라비두스
LA VIE DOUCE

- 주소** 서울시 중구 필동로 5길 7
- 전화번호** 02-2265-7000
- 홈페이지** <http://www.laviedouce.co.kr>
- 대관 문의** 02-2265-7000

주요 행사 이력
중국남방항공
한중청소년문화교류협회
야쇼카코리아

오스트레블MET LIFE
오스트리아대사관
러시아대사관

보유 시설 상세 정보

| 구분 | 내용 | | | | | | | |
|--------|---------------|--|---------------------|-------|---------|---|-----|----------|
| | 명칭 | 위치 | 면적(m ²) | 천장(m) | 수용인원(명) | | | PT 가능 여부 |
| 내부공간 | | | | | 공연장 | 강의실 | 연회장 | |
| | 그랜드 라베네 | 1F | 463 | 9 | - | - | 180 | ○ |
| 클럽 라베네 | B1 | 165 | 3 | - | - | 40 | ○ | |
| 야외공간 | 보유 여부 | <input checked="" type="checkbox"/> 유 <input type="checkbox"/> 무 | | | 공간명 | 베르디 가든 | | |
| | PT 가능 여부 | | × | | 케이터링 반입 | <input checked="" type="checkbox"/> 가능 <input type="checkbox"/> 불가능 | | |
| | 우천시 대체공간 | <input type="checkbox"/> 유 <input checked="" type="checkbox"/> 무 | | | | | | |
| 대관 방법 | 홈페이지 메일 문의 | | - | | 전화 문의 | 02-2265-7000 | | |

장비 및 서비스 현황

| 구분 | 내용 | | | | | | | |
|-----------|--|--|------------------------------|--|-------------------------------|--|-------|--|
| 보유장비 | 테이블 | 30 | 조명 | <input checked="" type="checkbox"/> 유 <input type="checkbox"/> 무 | 촬영기기 | <input type="checkbox"/> 유 <input checked="" type="checkbox"/> 무 | | |
| | 의자 | 500 | 기타 장비 | - | | | | |
| 주차 시설 | 주차장 | <input checked="" type="checkbox"/> 유 | 주차 가능 차량 수 | 자가용 기준 | | 80대 | | |
| | | <input type="checkbox"/> 무 | | 40인 대형 버스 기준 | | 1대 | | |
| 취사 및 케이터링 | 케이터링 | <input checked="" type="checkbox"/> 한식 <input checked="" type="checkbox"/> 양식 <input type="checkbox"/> 할랄 <input type="checkbox"/> 기타 | | | | | | |
| | 취사시설 | <input checked="" type="checkbox"/> 유 <input type="checkbox"/> 무 | | | | | | |
| 자체 시설 | 숙박 시설 | <input type="checkbox"/> 유 <input checked="" type="checkbox"/> 무 | 카페 시설 | <input checked="" type="checkbox"/> 유 <input type="checkbox"/> 무 | 음향시설 | <input checked="" type="checkbox"/> 유 <input type="checkbox"/> 무 | 연단 | <input type="checkbox"/> 유 <input checked="" type="checkbox"/> 무 |
| | 기타 시설 | - | 식당 시설 | <input checked="" type="checkbox"/> 유 <input type="checkbox"/> 무 | 음향기사 | <input checked="" type="checkbox"/> 유 <input type="checkbox"/> 무 | 엘리베이터 | <input type="checkbox"/> 유 <input checked="" type="checkbox"/> 무 |
| | - | - | - | - | | (1)명 | | - |
| 외국어 응대 | <input checked="" type="checkbox"/> 영어 | <input type="checkbox"/> 중국어 | <input type="checkbox"/> 일본어 | <input type="checkbox"/> 프랑스어 | <input type="checkbox"/> 스페인어 | <input type="checkbox"/> 기타 | | |
| 기타 서비스 | 차량 | <input type="checkbox"/> 차량 렌탈 <input type="checkbox"/> 자체 차량 <input type="checkbox"/> 발렛 파킹 <input type="checkbox"/> 픽업 서비스 <input type="checkbox"/> 기타 | | | | | | |
| | 관광 | <input type="checkbox"/> 기념품 판매 <input type="checkbox"/> 자체 해설사 <input type="checkbox"/> 자체 공연 <input type="checkbox"/> 내부 PCO <input type="checkbox"/> 기타 | | | | | | |
| | 장비 대여 | <input type="checkbox"/> 노트북 <input type="checkbox"/> 촬영기기 <input type="checkbox"/> 조명 <input type="checkbox"/> 빔 프로젝터 <input type="checkbox"/> 기타 | | | | | | |

롯데월드

레저, 관광, 쇼핑 등 원하는 모든 것을 단지 내에서 원스톱으로 해결할 수 있는 한국의 대표 테마파크로, 세계 최대 실내 테마파크와 실외 파크로 구성돼 있습니다. 계절마다 다양한 축제와 공연이 열리는데, 공연의 중심 무대인 가든스테이지에서 다양한 이벤트가 진행됩니다.

최대 수용인원 1,200명 **회의장 1개**



주소 서울시 송파구 올림픽로 240
전화번호 1661-2000
홈페이지 <http://www.lotteworld.com>
대관 문의 seulki@lotte.net / 02-411-4978

주요 행사 이력 맥도널드 싱가포르 '2013 매니저 컨벤션' 팀빌딩
 국제공항협회(ACI) Asia-Pacific 총회 오프인리셉션 민속박물관
 ASQ 시상식 및 갈라디너 아이스링크

보유 시설 상세 정보

| 구분 | 내용 | | | | | | | |
|-------|---------------|--|----------------------------|-------|-------------|-----------------------------|------------------------------|----------|
| | 명칭 | 위치 | 면적(m ²) | 천장(m) | 수용인원(명) | | | PT 가능 여부 |
| 내부공간 | | | | | 공연장 | 강의실 | 연회장 | |
| | 가든 스테이지 | 1F | 485 | - | 1,200 | - | - | ○ |
| 야외공간 | 보유 여부 | <input checked="" type="checkbox"/> 유 | <input type="checkbox"/> 무 | 공간명 | - | | | |
| | PT 가능 여부 | - | | | 케이터링 반입 | <input type="checkbox"/> 가능 | <input type="checkbox"/> 불가능 | |
| | 우천시 대체공간 | <input checked="" type="checkbox"/> 유 | <input type="checkbox"/> 무 | | | | | |
| 대관 방법 | 홈페이지 메일 문의 | seulki@lotte.net | | 전화 문의 | 02-411-4978 | | | |

장비 및 서비스 현황

| 구분 | 내용 | | | | | | | | |
|-----------|-------|--|---|--|--|--|-----------------------------|--|--|
| | 보유장비 | 테이블 | - | | 조명 | <input checked="" type="checkbox"/> 유 <input type="checkbox"/> 무 | 촬영기기 | <input type="checkbox"/> 유 <input checked="" type="checkbox"/> 무 | |
| 의자 | | - | | 기타 장비 | - | | | | |
| 주차 시설 | 주차장 | <input checked="" type="checkbox"/> 유 | 주차 가능 차량 수 | 자가용 기준 | | 5,000대 | | | |
| | | <input type="checkbox"/> 무 | | 40인 대형 버스 기준 | | 50대 | | | |
| 취사 및 케이터링 | 케이터링 | <input type="checkbox"/> 한식 | <input type="checkbox"/> 양식 | <input type="checkbox"/> 할랄 | <input checked="" type="checkbox"/> 기타 | | | | |
| | | <input type="checkbox"/> 유 | <input type="checkbox"/> 무 | | | | | | |
| | 취사시설 | <input type="checkbox"/> 유 <input type="checkbox"/> 무 | | | | | | | |
| 자체 시설 | 숙박 시설 | <input type="checkbox"/> 유 <input checked="" type="checkbox"/> 무 | 카페 시설 | <input checked="" type="checkbox"/> 유 <input type="checkbox"/> 무 | 음향시설 | <input checked="" type="checkbox"/> 유 <input type="checkbox"/> 무 | 연단 | <input checked="" type="checkbox"/> 유 <input type="checkbox"/> 무 | |
| | 기타 시설 | - | 식당 시설 | <input checked="" type="checkbox"/> 유 <input type="checkbox"/> 무 | 음향기사 | <input checked="" type="checkbox"/> 유 <input type="checkbox"/> 무 | 엘리베이터 | <input checked="" type="checkbox"/> 유 <input type="checkbox"/> 무 | |
| | - | - | - | - | - | - | - | - | |
| 외국어 응대 | | <input checked="" type="checkbox"/> 영어 | <input checked="" type="checkbox"/> 중국어 | <input type="checkbox"/> 일본어 | <input type="checkbox"/> 프랑스어 | <input type="checkbox"/> 스페인어 | <input type="checkbox"/> 기타 | | |
| 기타 서비스 | 차량 | <input type="checkbox"/> 차량 렌탈 <input type="checkbox"/> 자체 차량 <input type="checkbox"/> 발렛 파킹 <input type="checkbox"/> 픽업 서비스 <input type="checkbox"/> 기타 | | | | | | | |
| | 관광 | <input checked="" type="checkbox"/> 기념품 판매 <input type="checkbox"/> 자체 해설사 <input checked="" type="checkbox"/> 자체 공연 <input type="checkbox"/> 내부 PCO <input type="checkbox"/> 기타 | | | | | | | |
| | 장비 대여 | <input type="checkbox"/> 노트북 <input type="checkbox"/> 촬영기기 <input type="checkbox"/> 조명 <input type="checkbox"/> 빔 프로젝터 <input type="checkbox"/> 기타 | | | | | | | |

메가박스 성수점

성수동 서울숲 앞에 위치한 총 7개관, 1,041석 규모의 극장으로, 최신식 설비와 고급스러운 인테리어가 특징입니다. 7층 프라이빗한 부티크 공간이 있어 다양한 행사 및 촬영장으로 선호되고 있습니다.

최대 수용인원 68명 **회의장 4개**



MEGABOX

- 주소** 서울시 성동구 왕십리로 50 3층~7층
- 전화번호** 02-3017-3691, 3693
- 홈페이지** <https://www.megabox.co.kr>
- 대관 문의** choe.kyungjin@megabox.co.kr
02-3017-3693

주요 행사 이력 | 위아자 21(서울시, 중앙일보)
2021년 기업 시상식 및 포럼, 강연, 스타트업 설명회
환경 영화제, 인디포럼 영화제

드라마, CF, 라이브 세미나, 온라인 결혼식 등

보유 시설 상세 정보

| 구분 | 내용 | | | | | | | |
|-------|---------------|--|---------------------|---------|---|-----|-----|----------|
| | 명칭 | 위치 | 면적(m ²) | 천장(m) | 수용인원(명) | | | PT 가능 여부 |
| | | | | | 공연장 | 강의실 | 연회장 | |
| 내부공간 | 라운지 | 7F | 277 | 3 | - | - | 50 | ○ |
| | 더부티크 라운지 101호 | 7F | - | - | 46 | - | - | ○ |
| | 더부티크 라운지 102호 | 7F | - | - | 68 | - | - | ○ |
| 야외공간 | 보유 여부 | <input checked="" type="checkbox"/> 유 <input type="checkbox"/> 무 | | 공간명 | 더 부티크 야외 라운지 | | | |
| | PT 가능 여부 | × | | 케이터링 반입 | <input checked="" type="checkbox"/> 가능 <input type="checkbox"/> 불가능 | | | |
| | 우천시 대체공간 | <input type="checkbox"/> 유 <input type="checkbox"/> 무 | | | | | | |
| 대관 방법 | 홈페이지 메일 문의 | choe.kyungjin@megabox.co.kr | | 전화 문의 | 02-3017-3693 | | | |

장비 및 서비스 현황

| 구분 | 내용 | | | | | | | |
|-----------|-------|---|--|--|------|--|--------|--|
| 보유장비 | 테이블 | 10 | 조명 | <input checked="" type="checkbox"/> 유 <input type="checkbox"/> 무 | 촬영기기 | <input type="checkbox"/> 유 <input checked="" type="checkbox"/> 무 | | |
| | 의자 | 30 | 기타 장비 | - | | | | |
| 주차 시설 | 주차장 | <input checked="" type="checkbox"/> 유 | 주차 가능 차량 수 | 자가용 기준 | | 230대 | | |
| | | <input type="checkbox"/> 무 | | 40인 대형 버스 기준 | | - | | |
| 취사 및 케이터링 | 케이터링 | <input type="checkbox"/> 한식 <input type="checkbox"/> 양식 <input type="checkbox"/> 할랄 | <input checked="" type="checkbox"/> 기타 (라운지에서만 외부 케이터링 가능) | | | | | |
| | | <input checked="" type="checkbox"/> 유 <input type="checkbox"/> 무 | | | | | | |
| 취사 시설 | 취사시설 | <input checked="" type="checkbox"/> 유 <input type="checkbox"/> 무 | | | | | | |
| | 숙박 시설 | <input type="checkbox"/> 유 <input checked="" type="checkbox"/> 무 | 카페 시설 | <input type="checkbox"/> 유 <input checked="" type="checkbox"/> 무 | 음향시설 | <input checked="" type="checkbox"/> 유 <input type="checkbox"/> 무 | 연단 | <input checked="" type="checkbox"/> 유 <input type="checkbox"/> 무 |
| 자체 시설 | 기타 시설 | - | 식당 시설 | <input type="checkbox"/> 유 <input checked="" type="checkbox"/> 무 | 음향기타 | <input type="checkbox"/> 유 <input checked="" type="checkbox"/> 무 | 엘리베이터 | <input checked="" type="checkbox"/> 유 <input type="checkbox"/> 무 |
| | - | - | - | - | - | - | (3)대 | |
| 외국어 응대 | | <input type="checkbox"/> 영어 <input type="checkbox"/> 중국어 <input type="checkbox"/> 일본어 <input type="checkbox"/> 프랑스어 <input type="checkbox"/> 스페인어 <input type="checkbox"/> 기타 | | | | | | |
| 기타 서비스 | 차량 | <input type="checkbox"/> 차량 렌탈 <input type="checkbox"/> 자체 차량 <input type="checkbox"/> 발렛 파킹 <input type="checkbox"/> 픽업 서비스 <input type="checkbox"/> 기타 | | | | | | |
| | 관광 | <input type="checkbox"/> 기념품 판매 <input type="checkbox"/> 자체 해설사 <input type="checkbox"/> 자체 공연 <input type="checkbox"/> 내부 PCO <input type="checkbox"/> 기타 | | | | | | |
| | 장비 대여 | <input type="checkbox"/> 노트북 <input type="checkbox"/> 촬영기기 <input type="checkbox"/> 조명 <input type="checkbox"/> 빔 프로젝터 <input checked="" type="checkbox"/> 기타 (스크린) | | | | | | |

문화비축기지

41년간 석유비축기지로 사용된 산업화시대 유산을 시민주도형 도시재생을 통해 친환경과 재생, 문화 중심의 복합문화공간으로 탈바꿈한 생태문화공원입니다. 5개의 탱크는 열린 문화 공간으로, 해체된 탱크의 철판으로 만들어진 T6는 시민들의 커뮤니티 공간이 되었습니다.

최대 수용인원 400명 **회의장** 6개



문화비축기지

- 주소** 서울시 마포구 증산로 87
- 전화번호** 02-376-8733
- 홈페이지** <http://parks.seoul.go.kr/culturetank>
- 대관 문의** 02-376-8733

주요 행사 이력
 2018-2022 서울 서커스 페스티벌
 2019-2022 서울 국제 여성 영화제
 2020-2021 오픈 미디어 페스티벌

2021 서울 스마트 모빌리티 엑스포
 2021 서울 국제 만화애니메이션 페스티벌
 2022 아르코 국제 심포지엄

보유 시설 상세 정보

| 구분 | 내용 | | | | | | | |
|-------|---------------|--|---------------------|---------|---|-----|-----|----------|
| | 명칭 | 위치 | 면적(m ²) | 천장(m) | 수용인원(명) | | | PT 가능 여부 |
| | | | | | 공연장 | 강의실 | 연회장 | |
| 내부공간 | T1파빌리온 | 1F | 441 | 15 | 70 | 70 | 50 | × |
| | T2공연장 | 1F | 608 | 10 | 200 | 200 | 150 | ○ |
| | T4 복합문화공간 | 1F | 984 | 30 | 100 | - | - | × |
| | T6 원형회의실 | B2F | 164 | 10 | 30 | 30 | 20 | ○ |
| 야외공간 | 보유 여부 | <input checked="" type="checkbox"/> 유 <input type="checkbox"/> 무 | | 공간명 | T0 문화마당, T2 야외무대 | | | |
| | PT 가능 여부 | × | | 케이터링 반입 | <input checked="" type="checkbox"/> 가능 <input type="checkbox"/> 불가능 | | | |
| | 우천 시 대체공간 | <input type="checkbox"/> 유 <input checked="" type="checkbox"/> 무 | | | | | | |
| 대관 방법 | 홈페이지 메일 문의 | - | | 전화 문의 | 02-376-8735 | | | |

장비 및 서비스 현황

| 구분 | 내용 | | | | | | | |
|-----------|---|---|--|--|--------|--|-------|--|
| | 테이블 | 협의 | 조명 | <input checked="" type="checkbox"/> 유 <input type="checkbox"/> 무 | 촬영기기 | <input type="checkbox"/> 유 <input checked="" type="checkbox"/> 무 | | |
| 보유장비 | 의자 | 협의 | 기타 장비 | 무대음향시설(T2공연장), 음향시설(T6원형회의실) | | | | |
| | 주차 시설 | 주차장 | <input checked="" type="checkbox"/> 유 <input type="checkbox"/> 무 | 주차 가능 차량 수 | 자가용 기준 | 40대 | | |
| | | | | 40인 대형 버스 기준 | - | | | |
| 취사 및 케이터링 | 케이터링 | <input type="checkbox"/> 한식 <input type="checkbox"/> 양식 <input type="checkbox"/> 할랄 <input type="checkbox"/> 기타 | | | | | | |
| | 취사시설 | <input type="checkbox"/> 유 <input checked="" type="checkbox"/> 무 | | | | | | |
| 자체 시설 | 숙박 시설 | <input type="checkbox"/> 유 <input checked="" type="checkbox"/> 무 | 카페 시설 | <input checked="" type="checkbox"/> 유 <input type="checkbox"/> 무 | 음향시설 | <input checked="" type="checkbox"/> 유 <input type="checkbox"/> 무 | 연단 | <input type="checkbox"/> 유 <input checked="" type="checkbox"/> 무 |
| | 기타 시설 | - | 식당 시설 | <input type="checkbox"/> 유 <input checked="" type="checkbox"/> 무 | 음향기사 | <input type="checkbox"/> 유 <input checked="" type="checkbox"/> 무 | 엘리베이터 | <input checked="" type="checkbox"/> 유 <input type="checkbox"/> 무 |
| | - | - | - | - | - | - | - | (3) 대 |
| 외국어 응대 | <input type="checkbox"/> 영어 <input type="checkbox"/> 중국어 <input type="checkbox"/> 일본어 <input type="checkbox"/> 프랑스어 <input type="checkbox"/> 스페인어 <input type="checkbox"/> 기타 | | | | | | | |
| 기타 서비스 | 차량 | <input type="checkbox"/> 차량 렌탈 <input type="checkbox"/> 자체 차량 <input type="checkbox"/> 발렛 파킹 <input type="checkbox"/> 픽업 서비스 <input type="checkbox"/> 기타 | | | | | | |
| | 관광 | <input type="checkbox"/> 기념품 판매 <input checked="" type="checkbox"/> 자체 해설사 <input type="checkbox"/> 자체 공연 <input type="checkbox"/> 내부 PCO <input type="checkbox"/> 기타 | | | | | | |
| | 장비 대여 | <input type="checkbox"/> 노트북 <input type="checkbox"/> 촬영기기 <input type="checkbox"/> 조명 <input type="checkbox"/> 빔 프로젝터 <input type="checkbox"/> 기타 | | | | | | |

부암동 7번지

북악산의 사계를 만끽할 수 있는 약 1,000평의 넓은 정원 속 2층 건물은 도심에서 벗어난 듯한 여유로움과 자연 속 편안함을 제공합니다. 조금은 특별한 문화 행사를 기획하고 즐길 수 있는 '공간 플랫폼'입니다.

최대 수용인원 35명 **회의장** 3개



주소 서울시 종로구 북악산로 147 (부암동 7)
전화번호 010-8978-2998
홈페이지 <https://www.buam7.com>
대관 문의 buam7@naver.com / 070-7578-4088

주요 행사 이력 | 상업 촬영 및 VIP 행사 진행

보유 시설 상세 정보

| 구분 | 내용 | | | | | | | |
|-------|---------------|--|---------------------|---------|---|-----|-----|----------|
| | 명칭 | 위치 | 면적(m ²) | 천장(m) | 수용인원(명) | | | PT 가능 여부 |
| 내부공간 | | | | | 공연장 | 강의실 | 연회장 | |
| | 리빙룸 | 1F | 138 | 7 | - | - | 35 | ○ |
| | 키친 | 1F | 60 | 3 | - | - | 15 | ○ |
| 야외공간 | 보유 여부 | <input checked="" type="checkbox"/> 유 <input type="checkbox"/> 무 | | 공간명 | 정원 | | | |
| | PT 가능 여부 | ○ | | 케이터링 반입 | <input checked="" type="checkbox"/> 가능 <input type="checkbox"/> 불가능 | | | |
| | 우천시 대체공간 | <input type="checkbox"/> 유 <input checked="" type="checkbox"/> 무 | | | | | | |
| 대관 방법 | 홈페이지 메일 문의 | buam7@naver.com | | 전화 문의 | 070-7578-4088 | | | |

장비 및 서비스 현황

| 구분 | 내용 | | | | | | | |
|-----------|-------|--|------------------------------|--|--|--|--|--|
| | 보유장비 | 테이블 | 4 | 조명 | <input type="checkbox"/> 유 <input checked="" type="checkbox"/> 무 | 촬영기기 | <input type="checkbox"/> 유 <input checked="" type="checkbox"/> 무 | |
| 의자 | | 15 | 기타 장비 | - | | | | |
| 주차 시설 | 주차장 | <input checked="" type="checkbox"/> 유 | 주차 가능 차량 수 | 자가용 기준 | | 15대 | | |
| | | <input type="checkbox"/> 무 | | 40인 대형 버스 기준 | | 2대 | | |
| 취사 및 케이터링 | 케이터링 | <input type="checkbox"/> 한식 <input type="checkbox"/> 양식 <input type="checkbox"/> 할랄 <input type="checkbox"/> 기타 | | | | | | |
| | | <input type="checkbox"/> 유 <input checked="" type="checkbox"/> 무 | | | | | | |
| | 취사시설 | <input type="checkbox"/> 유 <input checked="" type="checkbox"/> 무 | | | | | | |
| 자체 시설 | 숙박 시설 | <input type="checkbox"/> 유 <input checked="" type="checkbox"/> 무 | 카페 시설 | <input type="checkbox"/> 유 <input checked="" type="checkbox"/> 무 | 음향시설 | <input type="checkbox"/> 유 <input checked="" type="checkbox"/> 무 | 연단 | <input type="checkbox"/> 유 <input checked="" type="checkbox"/> 무 |
| | 기타 시설 | - | 식당 시설 | <input type="checkbox"/> 유 <input checked="" type="checkbox"/> 무 | 음향기타 | <input type="checkbox"/> 유 <input checked="" type="checkbox"/> 무 | 엘리베이터 | <input type="checkbox"/> 유 <input checked="" type="checkbox"/> 무 |
| | - | - | - | - | | - | | - |
| 외국어 응대 | | <input checked="" type="checkbox"/> 영어 | <input type="checkbox"/> 중국어 | <input type="checkbox"/> 일본어 | <input type="checkbox"/> 프랑스어 | <input type="checkbox"/> 스페인어 | <input type="checkbox"/> 기타 | |
| 기타 서비스 | 차량 | <input type="checkbox"/> 차량 렌탈 <input type="checkbox"/> 자체 차량 <input type="checkbox"/> 발렛 파킹 <input type="checkbox"/> 픽업 서비스 <input type="checkbox"/> 기타 | | | | | | |
| | 관광 | <input type="checkbox"/> 기념품 판매 <input type="checkbox"/> 자체 해설사 <input type="checkbox"/> 자체 공연 <input type="checkbox"/> 내부 PCO <input type="checkbox"/> 기타 | | | | | | |
| | 장비 대여 | <input type="checkbox"/> 노트북 <input type="checkbox"/> 촬영기기 <input type="checkbox"/> 조명 <input type="checkbox"/> 빔 프로젝터 <input type="checkbox"/> 기타 | | | | | | |

블루스퀘어 카오스홀

블루스퀘어 3층에 위치한 다목적홀로 각종 컨퍼런스는 물론 비즈니스부터 예술, 과학까지 다양한 행사를 진행합니다. 지하철 한강진역과 바로 연결돼 접근성이 좋고, 카페 등 식음 시설과 복합문화공간 등 블루스퀘어의 다양한 문화시설을 함께 이용할 수 있습니다.

최대 수용인원 280명 **회의장** 1개



KAOSHALL

- 주소** 서울시 용산구 이태원로 294 블루스퀘어 3층
- 전화번호** 02-6399-7552
- 홈페이지** <http://www.bluesquare.kr>
- 대관 문의** sujinkim@interpark.com

주요 행사 이력
 2021 소상공인 디지털 전환포럼
 2021 뮤지컬 스푸트니크 리딩공
 2021 NCT DREAM 기자간담회

2022 세계문화예술 교육주간 국제 심포지엄
 2022 공연예술창작산실 신작의 발견
 2022 서울대 자연과학대학 공개강연

보유 시설 상세 정보

| 구분 | 내용 | | | | | | | |
|-------|------------|--|---------------------|-------|---------|--|-----|----------|
| | 명칭 | 위치 | 면적(m ²) | 천장(m) | 수용인원(명) | | | PT 가능 여부 |
| 내부공간 | 카오스홀 | 신한카드홀 3층 | 572 | 6 | 공연장 | 강의실 | 연회장 | ○ |
| | 보유 여부 | <input type="checkbox"/> 유 <input checked="" type="checkbox"/> 무 | | | 공간명 | - | | |
| 야외공간 | PT 가능 여부 | - | | | 케이터링 반입 | <input type="checkbox"/> 가능 <input type="checkbox"/> 불가능 | | |
| | 우천시 대체공간 | <input type="checkbox"/> 유 <input type="checkbox"/> 무 | | | | | | |
| 대관 방법 | 홈페이지 메일 문의 | sujinkim@interpark.com | | | 전화 문의 | 02-6399-7552 | | |

장비 및 서비스 현황

| 구분 | 내용 | | | | | | | |
|-----------|-------|---|--|--|--|--|--|--|
| | 보유장비 | 테이블 | 15 | 조명 | <input checked="" type="checkbox"/> 유 <input type="checkbox"/> 무 | 촬영기기 | <input type="checkbox"/> 유 <input checked="" type="checkbox"/> 무 | |
| 의자 | | 200 | 기타 장비 | - | | | | |
| 주차 시설 | 주차장 | <input type="checkbox"/> 유 | 주차 가능 차량 수 | 자가용 기준 | 200대 | | | |
| | | <input checked="" type="checkbox"/> 무 | | 40인 대형 버스 기준 | 별도 협의 필요 | | | |
| 취사 및 케이터링 | 케이터링 | <input type="checkbox"/> 한식 <input type="checkbox"/> 양식 <input type="checkbox"/> 할랄 | <input checked="" type="checkbox"/> 기타 (사내 F&B팀 연계 가능) | | | | | |
| | | <input checked="" type="checkbox"/> 유 <input type="checkbox"/> 무 | | | | | | |
| 자체 시설 | 취사시설 | <input type="checkbox"/> 유 <input checked="" type="checkbox"/> 무 | | | | | | |
| | 숙박 시설 | <input type="checkbox"/> 유 <input checked="" type="checkbox"/> 무 | 카페 시설 | <input checked="" type="checkbox"/> 유 <input type="checkbox"/> 무 | 음향시설 | <input checked="" type="checkbox"/> 유 <input type="checkbox"/> 무 | 연단 | <input checked="" type="checkbox"/> 유 <input type="checkbox"/> 무 |
| | 기타 시설 | - | 식당 시설 | <input type="checkbox"/> 유 <input checked="" type="checkbox"/> 무 | 음향기타 | <input checked="" type="checkbox"/> 유 <input type="checkbox"/> 무 | 엘리베이터 | <input checked="" type="checkbox"/> 유 <input type="checkbox"/> 무 |
| | | | | | (1)명 | | (2)대 | |
| 외국어 응대 | | <input checked="" type="checkbox"/> 영어 | <input type="checkbox"/> 중국어 | <input type="checkbox"/> 일본어 | <input type="checkbox"/> 프랑스어 | <input type="checkbox"/> 스페인어 | <input type="checkbox"/> 기타 | |
| 기타 서비스 | 차량 | <input type="checkbox"/> 차량 렌탈 | <input type="checkbox"/> 자체 차량 | <input type="checkbox"/> 발렛 파킹 | <input type="checkbox"/> 픽업 서비스 | <input type="checkbox"/> 기타 | | |
| | 관광 | <input type="checkbox"/> 기념품 판매 | <input type="checkbox"/> 자체 해설사 | <input type="checkbox"/> 자체 공연 | <input type="checkbox"/> 내부 PCO | <input type="checkbox"/> 기타 | | |
| | 장비 대여 | <input type="checkbox"/> 노트북 | <input type="checkbox"/> 촬영기기 | <input checked="" type="checkbox"/> 조명 | <input checked="" type="checkbox"/> 빔 프로젝터 | <input type="checkbox"/> 기타 | | |

빛의 시어터

워커힐 호텔앤리조트 지하 대극장에 위치한 몰입형 예술 전시관으로, 총 면적 약 1,000평, 최대 높이 21m, 입체적 공간감과 깊이감 등 압도적 스케일을 갖춘 공간입니다. 전 세계 유명소 및 콘서트, 서커스, 뮤지컬 등의 다양한 문화콘텐츠를 제공해왔습니다.

최대 수용인원 1,500명 **회의장 3개**



주소 서울시 광진구 워커힐로 177 B1층 (광장동, 워커힐호텔)
전화번호 1670-2827
홈페이지 <https://www.deslumieres.co.kr/theatre>
대관 문의 theatre@tmonet.co.kr / 1670-2827

주요 행사 이력
 2022 NIRO 신차발표회
 2022 삼성전자 갤럭시 제트플립4 행사
 2022 KCON 2022 LA 오프닝

2022 신한금융투자 VIP 대관
 2022 현대캐피탈 문화행사
 2022 불가리코리아 어워즈 행사

보유 시설 상세 정보

| 구분 | 내용 | | | | | | | |
|-------|---------------|--|---------------------|---------|--|-----|-------|----------|
| | 명칭 | 위치 | 면적(m ²) | 천장(m) | 수용인원(명) | | | PT 가능 여부 |
| | | | | 공연장 | 강의실 | 연회장 | | |
| 내부공간 | 빛의 시어터 | B1, B2 | 1,927 | 20 | 1,500 | - | 1,000 | ○ |
| | 빛의 라운지 | B1 | 845 | 3 | - | 30 | 100 | ○ |
| | 프라이빗 룸 | B1 | 150 | 2.5 | - | 15 | - | ○ |
| 야외공간 | 보유 여부 | <input type="checkbox"/> 유 <input checked="" type="checkbox"/> 무 | | 공간명 | - | | | |
| | PT 가능 여부 | - | | 케이터링 반입 | <input type="checkbox"/> 가능 <input type="checkbox"/> 불가능 | | | |
| | 우천시 대체공간 | <input type="checkbox"/> 유 <input type="checkbox"/> 무 | | | | | | |
| 대관 방법 | 홈페이지 메일 문의 | 홈페이지 대관신청서 | | 전화 문의 | 1670-2827 | | | |

장비 및 서비스 현황

| 구분 | 내용 | | | | | | | |
|-----------|---|---|--|--|---|--|--------|--|
| 보유장비 | 테이블 | 협의 | 조명 | <input checked="" type="checkbox"/> 유 <input type="checkbox"/> 무 | 촬영기기 | <input type="checkbox"/> 유 <input checked="" type="checkbox"/> 무 | | |
| | 의자 | 협의 | 기타 장비 | 빔 프로젝터(133대) | | | | |
| 주차 시설 | 주차장 | <input checked="" type="checkbox"/> 유 | 주차 가능 차량 수 | 자가용 기준 | | 1,000대 | | |
| | | <input type="checkbox"/> 무 | | 40인 대형 버스 기준 | | 50대 | | |
| 취사 및 케이터링 | 케이터링 | <input checked="" type="checkbox"/> 한식 | <input checked="" type="checkbox"/> 양식 | <input type="checkbox"/> 할랄 | <input checked="" type="checkbox"/> 기타 (중식, 뷔페) | | | |
| | | <input checked="" type="checkbox"/> 유 | <input type="checkbox"/> 무 | | | | | |
| | 취사시설 | <input type="checkbox"/> 유 <input checked="" type="checkbox"/> 무 | | | | | | |
| 자체 시설 | 숙박 시설 | <input type="checkbox"/> 유 <input checked="" type="checkbox"/> 무 | 카페 시설 | <input checked="" type="checkbox"/> 유 <input type="checkbox"/> 무 | 음향시설 | <input checked="" type="checkbox"/> 유 <input type="checkbox"/> 무 | 연단 | <input checked="" type="checkbox"/> 유 <input type="checkbox"/> 무 |
| | 기타 시설 | - | 식당 시설 | <input type="checkbox"/> 유 <input checked="" type="checkbox"/> 무 | 음향기타 | <input checked="" type="checkbox"/> 유 <input type="checkbox"/> 무 | 엘리베이터 | <input checked="" type="checkbox"/> 유 <input type="checkbox"/> 무 |
| | - | - | - | - | (4)명 | | (1)대 | |
| 외국어 응대 | <input checked="" type="checkbox"/> 영어 <input type="checkbox"/> 중국어 <input type="checkbox"/> 일본어 <input checked="" type="checkbox"/> 프랑스어 <input type="checkbox"/> 스페인어 <input type="checkbox"/> 기타 | | | | | | | |
| 기타 서비스 | 차량 | <input type="checkbox"/> 차량 렌탈 <input type="checkbox"/> 자체 차량 <input type="checkbox"/> 발렛 파킹 <input type="checkbox"/> 픽업 서비스 <input type="checkbox"/> 기타 | | | | | | |
| | 관광 | <input checked="" type="checkbox"/> 기념품 판매 <input checked="" type="checkbox"/> 자체 해설사 <input type="checkbox"/> 자체 공연 <input type="checkbox"/> 내부 PCO <input checked="" type="checkbox"/> 기타 (MD샵 운영 및 도슨트 프로그램 상시 진행) | | | | | | |
| | 장비 대여 | <input type="checkbox"/> 노트북 <input type="checkbox"/> 촬영기기 <input checked="" type="checkbox"/> 조명 <input checked="" type="checkbox"/> 빔 프로젝터 <input type="checkbox"/> 기타 | | | | | | |

서울관광플라자

여행자 편의시설, 종합 관광정보센터, 관광기업 창업 지원 공간 등을 갖춘 복합공간으로, 방문객이 원하는 관광정보 등의 원스탑 서비스를 제공할 뿐 아니라 넓은 회의실과 근린시설도 잘 갖추고 있습니다.

최대 수용인원 180명 **회의장** 3개



- 주소** 서울시 종로구 청계천로85 31빌딩 1층, 4~11층
- 전화번호** 02-3788-8172
- 홈페이지** <http://www.sto.or.kr/plazaintro>
- 대관 문의** plaza@sto.or.kr / 02-3788-8172

주요 행사 이력
 2022 6th Asia Pacific Biochar Conference
 2022 World WELLNESS FAIR in Seoul

보유 시설 상세 정보

| 구분 | 내용 | | | | | | | |
|-------------|---------------|--|---------------------|---------|--|-----|-----|----------|
| | 명칭 | 위치 | 면적(m ²) | 천장(m) | 수용인원(명) | | | PT 가능 여부 |
| 내부공간 | | | | | 공연장 | 강의실 | 연회장 | |
| | 다목적홀 | 4F | 353 | 2.3 | 180 | 130 | 100 | ○ |
| | 시민아카데미 | 4F | 114 | 2.3 | 80 | 50 | 30 | ○ |
| 관광MICE 플레이숍 | 11F | 235 | 2.3 | 120 | 80 | 50 | × | |
| 야외공간 | 보유 여부 | <input type="checkbox"/> 유 <input checked="" type="checkbox"/> 무 | | 공간명 | - | | | |
| | PT 가능 여부 | - | | 케이터링 반입 | <input type="checkbox"/> 가능 <input type="checkbox"/> 불가능 | | | |
| | 우천시대체공간 | <input type="checkbox"/> 유 <input type="checkbox"/> 무 | | | | | | |
| 대관 방법 | 홈페이지 메일 문의 | 홈페이지 신청 | | 전화 문의 | 02-3788-8172 | | | |

장비 및 서비스 현황

| 구분 | 내용 | | | | | | | |
|-----------|--|--|------------|--|------|--|-------|--|
| 보유장비 | 테이블 | 100 | 조명 | <input checked="" type="checkbox"/> 유 <input type="checkbox"/> 무 | 촬영기기 | <input type="checkbox"/> 유 <input checked="" type="checkbox"/> 무 | | |
| | 의자 | 180 | 기타 장비 | - | | | | |
| 주차 시설 | 주차장 | <input checked="" type="checkbox"/> 유 | 주차 가능 차량 수 | 자가용 기준 | | 15대 | | |
| | | <input type="checkbox"/> 무 | | 40인 대형 버스 기준 | | - | | |
| 취사 및 케이터링 | 케이터링 | <input type="checkbox"/> 한식 <input type="checkbox"/> 양식 <input type="checkbox"/> 할랄 <input checked="" type="checkbox"/> 기타 (핑거푸드) | | | | | | |
| | | <input checked="" type="checkbox"/> 유 <input type="checkbox"/> 무 | | | | | | |
| 자체 시설 | 취사시설 | <input checked="" type="checkbox"/> 유 <input type="checkbox"/> 무 | | | | | | |
| | 숙박 시설 | <input type="checkbox"/> 유 <input checked="" type="checkbox"/> 무 | 카페 시설 | <input type="checkbox"/> 유 <input checked="" type="checkbox"/> 무 | 음향시설 | <input type="checkbox"/> 유 <input type="checkbox"/> 무 | 연단 | <input checked="" type="checkbox"/> 유 <input type="checkbox"/> 무 |
| | 기타 시설 | - | 식당 시설 | <input type="checkbox"/> 유 <input checked="" type="checkbox"/> 무 | 음향기타 | <input type="checkbox"/> 유 <input checked="" type="checkbox"/> 무 | 엘리베이터 | <input checked="" type="checkbox"/> 유 <input type="checkbox"/> 무 (2)대 |
| 외국어 응대 | <input checked="" type="checkbox"/> 영어 <input type="checkbox"/> 중국어 <input type="checkbox"/> 일본어 <input type="checkbox"/> 프랑스어 <input type="checkbox"/> 스페인어 <input type="checkbox"/> 기타 | | | | | | | |
| 기타 서비스 | 차량 | <input type="checkbox"/> 차량 렌탈 <input type="checkbox"/> 자체 차량 <input type="checkbox"/> 발렛 파킹 <input type="checkbox"/> 픽업 서비스 <input type="checkbox"/> 기타 | | | | | | |
| | 관광 | <input checked="" type="checkbox"/> 기념품 판매 <input type="checkbox"/> 자체 해설사 <input type="checkbox"/> 자체 공연 <input type="checkbox"/> 내부 PCO <input type="checkbox"/> 기타 | | | | | | |
| | 장비 대여 | <input type="checkbox"/> 노트북 <input type="checkbox"/> 촬영기기 <input checked="" type="checkbox"/> 조명 <input checked="" type="checkbox"/> 빔 프로젝터 <input type="checkbox"/> 기타 | | | | | | |

서울돈화문국악당

창덕궁의 얼굴인 돈화문의 이름을 딴 국악 전문 공연장으로, 자연 음향으로 국악을 감상할 수 있는 실내 공연장과 야외공연을 위한 국악마당으로 구성돼 있어 관객이 연주자와 함께 호흡하며 우리 전통의 멋을 경험할 수 있습니다.

최대 수용인원 140명 **회의장** 3개



서울돈화문국악당
Seoul Donhwamun Traditional Theater

- 주소** 서울시 종로구 율곡로 102
- 전화번호** 02-3210-7001
- 홈페이지** <https://sdtt.or.kr>
- 대관 문의** 02-3210-7013

주요 행사 이력
2022 서울돈화문국악당 기획공연 <일소당 음악화>
2022 서울돈화문국악당 기획공연 <산조대전>
2022 서울돈화문국악당 기획공연 <실내악 축제>

2022 서울돈화문국악당 기획공연 <시민국악강좌>

보유 시설 상세 정보

| 구분 | 내용 | | | | | | | |
|-------|---------------|---------------------------------------|---------------------------------------|---------|-----------------------------|---|-----|----------|
| | 명칭 | 위치 | 면적(m ²) | 천장(m) | 수용인원(명) | | | PT 가능 여부 |
| 내부공간 | | | | | 공연장 | 강의실 | 연회장 | |
| | 스튜디오 | B1 | 97 | 3 | - | 20 | - | ○ |
| 공연장 | B2 | 80 | 7.2 | 140 | - | - | ○ | |
| 야외공간 | 보유 여부 | <input checked="" type="checkbox"/> 유 | <input type="checkbox"/> 무 | 공간명 | 국악마당 | | | |
| | PT 가능 여부 | × | | 케이터링 반입 | <input type="checkbox"/> 가능 | <input checked="" type="checkbox"/> 불가능 | | |
| | 우천시 대체공간 | <input type="checkbox"/> 유 | <input checked="" type="checkbox"/> 무 | | | | | |
| 대관 방법 | 홈페이지 메일 문의 | - | | 전화 문의 | 02-3210-7013 | | | |

장비 및 서비스 현황

| 구분 | 내용 | | | | | | | |
|-----------|--|--|---|--|-------------------------------|--|-------|--|
| 보유장비 | 테이블 | 6 | 조명 | <input checked="" type="checkbox"/> 유 <input type="checkbox"/> 무 | 촬영기기 | <input type="checkbox"/> 유 <input checked="" type="checkbox"/> 무 | | |
| | 의자 | 30 | 기타 장비 | 마이크, CD플레이어, 스피커 등 | | | | |
| 주차 시설 | 주차장 | <input type="checkbox"/> 유 | 주차 가능 차량 수 | 자가용 기준 | | - | | |
| | | <input checked="" type="checkbox"/> 무 | | 40인 대형 버스 기준 | | - | | |
| 취사 및 케이터링 | 케이터링 | <input type="checkbox"/> 한식 <input type="checkbox"/> 양식 <input type="checkbox"/> 할랄 <input type="checkbox"/> 기타 | | | | | | |
| | | <input type="checkbox"/> 유 <input checked="" type="checkbox"/> 무 | | | | | | |
| 취사시설 | <input type="checkbox"/> 유 <input checked="" type="checkbox"/> 무 | | | | | | | |
| 자체 시설 | 숙박 시설 | <input type="checkbox"/> 유 <input checked="" type="checkbox"/> 무 | 카페 시설 | <input checked="" type="checkbox"/> 유 <input type="checkbox"/> 무 | 음향시설 | <input checked="" type="checkbox"/> 유 <input type="checkbox"/> 무 | 연단 | <input type="checkbox"/> 유 <input checked="" type="checkbox"/> 무 |
| | 기타 시설 | - | 식당 시설 | <input type="checkbox"/> 유 <input checked="" type="checkbox"/> 무 | 음향기사 | <input checked="" type="checkbox"/> 유 <input type="checkbox"/> 무 | 엘리베이터 | <input checked="" type="checkbox"/> 유 <input type="checkbox"/> 무 |
| | - | - | - | - | | (1)명 | | (1)대 |
| 외국어 응대 | <input checked="" type="checkbox"/> 영어 | <input type="checkbox"/> 중국어 | <input checked="" type="checkbox"/> 일본어 | <input type="checkbox"/> 프랑스어 | <input type="checkbox"/> 스페인어 | <input type="checkbox"/> 기타 | | |
| 기타 서비스 | 차량 | <input type="checkbox"/> 차량 렌탈 <input type="checkbox"/> 자체 차량 <input type="checkbox"/> 발렛 파킹 <input type="checkbox"/> 픽업 서비스 <input type="checkbox"/> 기타 | | | | | | |
| | 관광 | <input type="checkbox"/> 기념품 판매 <input type="checkbox"/> 자체 해설사 <input checked="" type="checkbox"/> 자체 공연 <input type="checkbox"/> 내부 PCO <input type="checkbox"/> 기타 | | | | | | |
| | 장비 대여 | <input type="checkbox"/> 노트북 <input type="checkbox"/> 촬영기기 <input checked="" type="checkbox"/> 조명 <input checked="" type="checkbox"/> 빔 프로젝터 <input type="checkbox"/> 기타 | | | | | | |

서울마리나

여의도 국회의사당 뒤편, 한강과 마리나 요트 선착장의 아름다운 경관에 둘러싸여 이국적인 경관을 자랑합니다. 각종 행사를 위한 첨단 연회 시스템을 갖추고 있고, 낭만적인 요트 승선과 환상적인 선상 파티, 헬기 투어까지 모두 즐길 수 있습니다.

최대 수용인원 200명 **회의장** 4개



주소 서울시 영등포구 여의서로160
전화번호 02-3780-8400
홈페이지 <http://www.seoul-marina.com>
대관 문의 seoulmarina@naver.com / 02-3780-8400

주요 행사 이력
 2017 드론항공촬영 워크샵 행사
 2017 해양수산부 항만개발사업 체결식
 2017 국민의당 대선후보 토론회

보유 시설 상세 정보

| 구분 | 내용 | | | | | | | |
|-------|---------------|--|---------------------|---------|--|-----|-----|----------|
| | 명칭 | 위치 | 면적(m ²) | 천장(m) | 수용인원(명) | | | PT 가능 여부 |
| 내부공간 | | | | | 공연장 | 강의실 | 연회장 | |
| | 컨벤션홀 | 2F | 350 | 4 | - | 200 | 150 | - |
| | 아일랜드홀 | 4F | 271 | 3 | - | 80 | 80 | - |
| 야외공간 | 보유 여부 | <input checked="" type="checkbox"/> 유 <input type="checkbox"/> 무 | | 공간명 | 테라스(1F, 4F) | | | |
| | PT 가능 여부 | - | | 케이터링 반입 | <input type="checkbox"/> 가능 <input type="checkbox"/> 불가능 | | | |
| | 우천시대체공간 | <input type="checkbox"/> 유 <input type="checkbox"/> 무 | | | | | | |
| 대관 방법 | 홈페이지 메일 문의 | seoulmarina@naver.com | | 전화 문의 | 02-3780-8400 | | | |

장비 및 서비스 현황

| 구분 | 내용 | | | | | | | | |
|-----------|-------|--|------------------------------|--|-------------------------------|--|-----------------------------|--|--|
| 보유장비 | 테이블 | 100 | 조명 | <input checked="" type="checkbox"/> 유 <input type="checkbox"/> 무 | 촬영기기 | <input type="checkbox"/> 유 <input checked="" type="checkbox"/> 무 | | | |
| | 의자 | 400 | 기타 장비 | - | | | | | |
| 주차 시설 | 주차장 | <input checked="" type="checkbox"/> 유 | 주차 가능 차량 수 | 자가용 기준 | | 150대 | | | |
| | | <input type="checkbox"/> 무 | | 40인 대형 버스 기준 | | 10대 | | | |
| 취사 및 케이터링 | 케이터링 | <input checked="" type="checkbox"/> 한식 <input type="checkbox"/> 양식 <input type="checkbox"/> 할랄 <input type="checkbox"/> 기타 | | | | | | | |
| | | <input checked="" type="checkbox"/> 유 <input type="checkbox"/> 무 | | | | | | | |
| 취사시설 | | <input checked="" type="checkbox"/> 유 <input type="checkbox"/> 무 | | | | | | | |
| 자체 시설 | 숙박 시설 | <input type="checkbox"/> 유 <input type="checkbox"/> 무 | 카페 시설 | <input type="checkbox"/> 유 <input type="checkbox"/> 무 | 음향시설 | <input checked="" type="checkbox"/> 유 <input type="checkbox"/> 무 | 연단 | <input checked="" type="checkbox"/> 유 <input type="checkbox"/> 무 | |
| | 기타 시설 | - | 식당 시설 | <input type="checkbox"/> 유 <input type="checkbox"/> 무 | 음향기사 | <input type="checkbox"/> 유 <input type="checkbox"/> 무 | 엘리베이터 | <input type="checkbox"/> 유 <input type="checkbox"/> 무 | |
| | - | | - | | | - | | - | |
| 외국어 응대 | | <input checked="" type="checkbox"/> 영어 | <input type="checkbox"/> 중국어 | <input type="checkbox"/> 일본어 | <input type="checkbox"/> 프랑스어 | <input type="checkbox"/> 스페인어 | <input type="checkbox"/> 기타 | | |
| 기타 서비스 | 차량 | <input type="checkbox"/> 차량 렌탈 <input type="checkbox"/> 자체 차량 <input type="checkbox"/> 발렛 파킹 <input type="checkbox"/> 픽업 서비스 <input type="checkbox"/> 기타 | | | | | | | |
| | 관광 | <input type="checkbox"/> 기념품 판매 <input type="checkbox"/> 자체 해설사 <input type="checkbox"/> 자체 공연 <input type="checkbox"/> 내부 PCO <input type="checkbox"/> 기타 | | | | | | | |
| | 장비 대여 | <input type="checkbox"/> 노트북 <input type="checkbox"/> 촬영기기 <input type="checkbox"/> 조명 <input type="checkbox"/> 빔 프로젝터 <input type="checkbox"/> 기타 | | | | | | | |

서울새활용플라자

새활용 산업 육성과 향후 새활용 문화 확산 거점 공간으로 새활용(Upcycling; 업사이클링)에 대한 모든 것을 체험할 수 있습니다. 시민 친화적 체험교육과 전시, 공연 등 다양한 프로그램을 통해 시민과 함께 새로운 생활양식을 만들어 갑니다.

최대 수용인원 150명 **회의장** 4개



SUP 서울새활용플라자
SEOUL UPCYCLING PLAZA

- 주소** 서울시 성동구 자동차시장길 49
- 전화번호** 02-2153-0400
- 홈페이지** <http://www.seoulup.or.kr>
- 대관 문의** 홈페이지 신청

주요 행사 이력 부산디자인센터 업사이클디자인 지원사업 워크숍
서울교통공사 안전 5중 방호벽 교육
한국지방재정공제회 업사이클 공모전 행사

복식문화학회 국제학술대회
환경보전협회 환경영향평가 기술자 교육
SADI 지속가능디자인 워크숍

보유 시설 상세 정보

| 구분 | 내용 | | | | | | | |
|-------|-----------------|--|---------------------|---------|-----------------------------|------------------------------|-----|----------|
| | 명칭 | 위치 | 면적(m ²) | 천장(m) | 수용인원(명) | | | PT 가능 여부 |
| | | | | | 공연장 | 강의실 | 연회장 | |
| 내부공간 | Upcycling House | 1F | 379 | 6 | 100 | 100 | 100 | - |
| | Media Room | 1F | 80 | 6 | 40 | 20 | 20 | - |
| | Education Room | 4F | 141 | 3 | 100 | 50 | 40 | - |
| | Education Room | 5F | 204 | 3 | 150 | 100 | 70 | - |
| 야외공간 | 보유 여부 | <input checked="" type="checkbox"/> 유 <input type="checkbox"/> 무 | | 공간명 | - | | | |
| | PT 가능 여부 | - | | 케이터링 반입 | <input type="checkbox"/> 가능 | <input type="checkbox"/> 불가능 | | |
| | 우천시 대체공간 | <input type="checkbox"/> 유 <input type="checkbox"/> 무 | | | | | | |
| 대관 방법 | 홈페이지 메일 문의 | 홈페이지 신청 | | 전화 문의 | - | | | |

장비 및 서비스 현황

| 구분 | 내용 | | | | | | | |
|-----------|---|--|------------|---|------|--|-------|---|
| 보유장비 | 테이블 | 200 | 조명 | <input type="checkbox"/> 유 <input type="checkbox"/> 무 | 촬영기기 | <input type="checkbox"/> 유 <input type="checkbox"/> 무 | | |
| | 의자 | 800 | 기타 장비 | - | | | | |
| 주차 시설 | 주차장 | <input checked="" type="checkbox"/> 유 | 주차 가능 차량 수 | 자가용 기준 | | 60대 | | |
| | | <input type="checkbox"/> 무 | | 40인 대형 버스 기준 | | 4대 | | |
| 취사 및 케이터링 | 케이터링 | <input checked="" type="checkbox"/> 한식 <input type="checkbox"/> 양식 <input type="checkbox"/> 할랄 <input type="checkbox"/> 기타 | | | | | | |
| | | <input checked="" type="checkbox"/> 유 <input type="checkbox"/> 무 | | | | | | |
| 자체 시설 | 취사시설 | <input checked="" type="checkbox"/> 유 <input type="checkbox"/> 무 | | | | | | |
| | 숙박 시설 | <input type="checkbox"/> 유 <input type="checkbox"/> 무 | 카페 시설 | <input type="checkbox"/> 유 <input type="checkbox"/> 무 | 음향시설 | <input checked="" type="checkbox"/> 유 <input type="checkbox"/> 무 | 연단 | <input type="checkbox"/> 유 <input type="checkbox"/> 무 |
| 외국어 응대 | 기타 시설 | - | 식당 시설 | <input type="checkbox"/> 유 <input type="checkbox"/> 무 | 음향기타 | <input type="checkbox"/> 유 <input type="checkbox"/> 무 | 엘리베이터 | <input type="checkbox"/> 유 <input type="checkbox"/> 무 |
| | | - | - | - | - | - | - | - |
| 기타 서비스 | 외국어 응대 | <input checked="" type="checkbox"/> 영어 <input type="checkbox"/> 중국어 <input type="checkbox"/> 일본어 <input type="checkbox"/> 프랑스어 <input type="checkbox"/> 스페인어 <input type="checkbox"/> 기타 | | | | | | |
| | 차량 | <input type="checkbox"/> 차량 렌탈 <input type="checkbox"/> 자체 차량 <input type="checkbox"/> 발렛 파킹 <input type="checkbox"/> 픽업 서비스 <input type="checkbox"/> 기타 | | | | | | |
| | 관광 | <input type="checkbox"/> 기념품 판매 <input type="checkbox"/> 자체 해설사 <input type="checkbox"/> 자체 공연 <input type="checkbox"/> 내부 PCO <input type="checkbox"/> 기타 | | | | | | |
| 장비 대여 | <input type="checkbox"/> 노트북 <input type="checkbox"/> 촬영기기 <input type="checkbox"/> 조명 <input type="checkbox"/> 빔 프로젝터 <input checked="" type="checkbox"/> 기타 (스크린) | | | | | | | |

서울여성플라자

여성과 가족을 위한 복합문화공간으로 국제 회의장과 아트홀 등의 대형 대관시설과 강의실, 세미나실 등의 중소형 대관 시설이 있으며, 양/한실 형태의 연수시설과 도서 및 시청각 자료가 구비된 성평등 도서관, 실내놀이터 등이 구비돼 있습니다.

최대 수용인원 450명 **회의장** 10개



서울시여성가족재단
Seoul Foundation of Women & Family

- 주소** 서울시 동작구 여의대방로 54길 18
- 전화번호** 02-810-5082
- 홈페이지** <http://www.seoulwomen.or.kr>
- 대관 문의** 02-810-5082

주요 행사 이력 제2회 ASEF(Asia-Europe Foundation) Young Leader Summit

보유 시설 상세 정보

| 구분 | 내용 | | | | | | | |
|-------|-----------------|--|---------------------|---------|--|-------------|-----|----------|
| | 명칭 | 위치 | 면적(m ²) | 천장(m) | 수용인원(명) | | | PT 가능 여부 |
| | | | | | 공연장 | 강의실 | 연회장 | |
| 내부공간 | 국제회의장 | 1F | 626 | 8 | 450 | 250 | 270 | - |
| | 아트홀 봄 | 1F | 487 | 10 | 290 | - | - | - |
| | 시청각실 | 4F | 140 | 3 | 200 | 140 | 120 | - |
| | 세미나실 | 2F | 65 | 3 | - | 72 | - | - |
| | 세미나실 2 | 2F | 101 | 3 | - | 36 | - | - |
| | 소강의실 (아트컬리지1-5) | 4F | 88 | 3 | - | 40 | - | - |
| 야외공간 | 보유 여부 | <input checked="" type="checkbox"/> 유 <input type="checkbox"/> 무 | | 공간명 | - | | | |
| | PT 가능 여부 | - | | 케이터링 반입 | <input type="checkbox"/> 가능 <input type="checkbox"/> 불가능 | | | |
| | 우천 시 대체공간 | <input type="checkbox"/> 유 <input type="checkbox"/> 무 | | | | | | |
| 대관 방법 | 홈페이지 메일 문의 | | - | | 전화 문의 | 02-810-5082 | | |

장비 및 서비스 현황

| 구분 | 내용 | | | | | | | |
|----------------------------|-------|---|---|---|---------------------------------|--|-----------------------------|--|
| | 테이블 | 300 | 조명 | <input type="checkbox"/> 유 <input type="checkbox"/> 무 | 촬영기기 | <input type="checkbox"/> 유 <input type="checkbox"/> 무 | | |
| 보유장비 | 의자 | 1,198 | 기타 장비 | - | | | | |
| | 주차 시설 | 주차장 | <input checked="" type="checkbox"/> 유 | 주차 가능 차량 수 | 자가용 기준 | | 11대 | |
| <input type="checkbox"/> 무 | | | 40인 대형 버스 기준 | | 1대 | | | |
| 취사 및 케이터링 | 케이터링 | <input checked="" type="checkbox"/> 한식 <input checked="" type="checkbox"/> 양식 <input type="checkbox"/> 할랄 <input type="checkbox"/> 기타 | | | | | | |
| | | <input checked="" type="checkbox"/> 유 <input type="checkbox"/> 무 | | | | | | |
| 자체 시설 | 취사시설 | <input type="checkbox"/> 유 <input type="checkbox"/> 무 | | | | | | |
| | 숙박 시설 | <input type="checkbox"/> 유 <input type="checkbox"/> 무 | 카페 시설 | <input type="checkbox"/> 유 <input type="checkbox"/> 무 | 음향시설 | <input checked="" type="checkbox"/> 유 <input type="checkbox"/> 무 | 연단 | <input checked="" type="checkbox"/> 유 <input type="checkbox"/> 무 |
| | 기타 시설 | - | 식당 시설 | <input type="checkbox"/> 유 <input type="checkbox"/> 무 | 음향기타 | <input type="checkbox"/> 유 <input type="checkbox"/> 무 | 엘리베이터 | <input type="checkbox"/> 유 <input type="checkbox"/> 무 |
| | | | | | | | | |
| 외국어 응대 | | <input checked="" type="checkbox"/> 영어 | <input checked="" type="checkbox"/> 중국어 | <input checked="" type="checkbox"/> 일본어 | <input type="checkbox"/> 프랑스어 | <input type="checkbox"/> 스페인어 | <input type="checkbox"/> 기타 | |
| 기타 서비스 | 차량 | <input type="checkbox"/> 차량 렌탈 | <input type="checkbox"/> 자체 차량 | <input type="checkbox"/> 발렛 파킹 | <input type="checkbox"/> 픽업 서비스 | <input type="checkbox"/> 기타 | | |
| | 관광 | <input type="checkbox"/> 기념품 판매 | <input type="checkbox"/> 자체 해설사 | <input type="checkbox"/> 자체 공연 | <input type="checkbox"/> 내부 PCO | <input type="checkbox"/> 기타 | | |
| | 장비 대여 | <input type="checkbox"/> 노트북 | <input type="checkbox"/> 촬영기기 | <input type="checkbox"/> 조명 | <input type="checkbox"/> 빔 프로젝터 | <input checked="" type="checkbox"/> 기타 (스크린) | | |

서울중앙우체국

서울의 중심, 명동에 위치해 관광명소인 남산공원과 남대문시장과 인접해 있고 교통이 편리합니다.
21층 'SKY Hall'은 프레젠테이션을 위한 PDP 시설을, 10층 '대회의실'은 음향, 영상 등의 장비를 갖추고 있어 회의, 강연 등 다목적 활용이 가능합니다.

최대 수용인원 300명 **회의장** 2개



서울중앙우체국

- 주소** 서울시 중구 소공로 70
- 전화번호** 02-6450-1432
- 홈페이지** <https://www.koreapost.go.kr/se/100>
- 대관 문의** 02-6450-1432 (국내 사업자만 가능)

주요 행사 이력 다양한 공공기관 컨퍼런스 개최
우정사업본부 편지쓰기 행사 등 연례행사 개최

보유 시설 상세 정보

| 구분 | 내용 | | | | | | | |
|-------|---------------|----------------------------|---------------------------------------|---------|-----------------------------|------------------------------|---------|----------|
| | 명칭 | 위치 | 면적(m ²) | 천장(m) | 수용인원(명) | | | PT 가능 여부 |
| 내부공간 | 대회의실 (컨퍼런스룸) | 10F | 392 | 7 | 공연장 300 | 강의실 150 | 연회장 100 | |
| | 스카이홀 (국제회의실) | 21F (A) | 256 | 3 | - | 46 | - | ○ |
| 야외공간 | 보유 여부 | <input type="checkbox"/> 유 | <input checked="" type="checkbox"/> 무 | 공간명 | - | | | |
| | PT 가능 여부 | - | - | 케이터링 반입 | <input type="checkbox"/> 가능 | <input type="checkbox"/> 불가능 | | |
| | 우천 시 대체공간 | <input type="checkbox"/> 유 | <input type="checkbox"/> 무 | | | | | |
| 대관 방법 | 홈페이지 메일 문의 | - | - | 전화 문의 | 02-6450-1432 | | | |

장비 및 서비스 현황

| 구분 | 내용 | | | | | | | |
|-----------|-------|--|---------------------------------------|--|-------------------------------|--|-----------------------------|--|
| 보유장비 | 테이블 | 65 | 조명 | <input checked="" type="checkbox"/> 유 <input type="checkbox"/> 무 | 촬영기기 | <input type="checkbox"/> 유 <input checked="" type="checkbox"/> 무 | | |
| | 의자 | 350 | 기타 장비 | - | | | | |
| 주차 시설 | 주차장 | <input checked="" type="checkbox"/> 유 | 주차 가능 차량 수 | 자가용 기준 | | 294대 | | |
| | | <input type="checkbox"/> 무 | | 40인 대형 버스 기준 | | - | | |
| 취사 및 케이터링 | 케이터링 | <input type="checkbox"/> 한식 <input type="checkbox"/> 양식 <input type="checkbox"/> 할랄 <input type="checkbox"/> 기타 | | | | | | |
| | | <input type="checkbox"/> 유 | <input checked="" type="checkbox"/> 무 | | | | | |
| | 취사시설 | <input type="checkbox"/> 유 | <input checked="" type="checkbox"/> 무 | | | | | |
| 자체 시설 | 숙박 시설 | <input type="checkbox"/> 유 <input checked="" type="checkbox"/> 무 | 카페 시설 | <input type="checkbox"/> 유 <input checked="" type="checkbox"/> 무 | 음향시설 | <input checked="" type="checkbox"/> 유 <input type="checkbox"/> 무 | 연단 | <input checked="" type="checkbox"/> 유 <input type="checkbox"/> 무 |
| | 기타 시설 | - | 식당 시설 | <input type="checkbox"/> 유 <input checked="" type="checkbox"/> 무 | 음향기사 | <input checked="" type="checkbox"/> 유 <input type="checkbox"/> 무 | 엘리베이터 | <input checked="" type="checkbox"/> 유 <input type="checkbox"/> 무 |
| | - | - | - | - | | (2)명 | | (8)대 |
| 외국어 응대 | | <input type="checkbox"/> 영어 | <input type="checkbox"/> 중국어 | <input type="checkbox"/> 일본어 | <input type="checkbox"/> 프랑스어 | <input type="checkbox"/> 스페인어 | <input type="checkbox"/> 기타 | |
| 기타 서비스 | 차량 | <input type="checkbox"/> 차량 렌탈 <input type="checkbox"/> 자체 차량 <input type="checkbox"/> 발렛 파킹 <input type="checkbox"/> 픽업 서비스 <input type="checkbox"/> 기타 | | | | | | |
| | 관광 | <input type="checkbox"/> 기념품 판매 <input type="checkbox"/> 자체 해설사 <input type="checkbox"/> 자체 공연 <input type="checkbox"/> 내부 PCO <input type="checkbox"/> 기타 | | | | | | |
| | 장비 대여 | <input checked="" type="checkbox"/> 노트북 <input type="checkbox"/> 촬영기기 <input type="checkbox"/> 조명 <input checked="" type="checkbox"/> 빔 프로젝터 <input type="checkbox"/> 기타 | | | | | | |

서울책보고

잠실나루역 인근 대형 창고를 개조해 만든 국내 최초의 공공 헌책방이자 복합문화공간입니다.
 구불구불한 형태의 원형 서가에서는 헌책을 비롯해 독립출판물, 명사들의 기증도서를, 문화공간에서는 책을 기반으로 다양한 문화 프로그램을 만날 수 있습니다.

최대 수용인원 50명 **회의장** 1개



서울책보고

Seoul CHAEKBOGO

- 주소** 서울시 송파구 오금로 1
- 전화번호** 02-6951-4979
- 홈페이지** <https://seoulbookbogo.kr>
- 대관 문의** hans@bmcom.kr / 02-6951-4977

주요 행사 이력 | 2019-2022 헌책 콘텐츠 기획 전시, 북콘서트, 강연회

보유 시설 상세 정보

| 구분 | 내용 | | | | | | | |
|-------|---------------|--|---------------------------------------|-------|--------------|-----------------------------|------------------------------|----------|
| | 명칭 | 위치 | 면적(m ²) | 천장(m) | 수용인원(명) | | | PT 가능 여부 |
| 내부공간 | | | | | 공연장 | 강의실 | 연회장 | |
| | 아카데미공간 | 1F | 300 | 3 | 50 | 30 | 20 | ○ |
| 야외공간 | 보유 여부 | <input type="checkbox"/> 유 | <input checked="" type="checkbox"/> 무 | 공간명 | - | | | |
| | PT 가능 여부 | - | | | 케이터링 반입 | <input type="checkbox"/> 가능 | <input type="checkbox"/> 불가능 | |
| | 우천시대체공간 | <input type="checkbox"/> 유 | <input type="checkbox"/> 무 | | | | | |
| 대관 방법 | 홈페이지 메일 문의 | hans@bmcom.kr | | 전화 문의 | 02-6951-4977 | | | |

장비 및 서비스 현황

| 구분 | 내용 | | | | | | | |
|-----------|---|--|--|--|--|--|-----------|--|
| | 테이블 | 의자 | 조명 | 촬영기기 | 기타 장비 | 주차장 | 취사 및 케이터링 | 자체 시설 |
| 보유장비 | 11 | 50 | <input type="checkbox"/> 유 <input checked="" type="checkbox"/> 무 | <input type="checkbox"/> 유 <input checked="" type="checkbox"/> 무 | - | | | |
| | | | | | | | | |
| 주차 시설 | <input checked="" type="checkbox"/> 유 | 주차 가능 차량 수 | 자가용 기준 | | 유료 공영주차장 | | | |
| | <input type="checkbox"/> 무 | | 40인 대형 버스 기준 | | - | | | |
| 취사 및 케이터링 | <input type="checkbox"/> 한식 <input type="checkbox"/> 양식 <input type="checkbox"/> 할랄 <input type="checkbox"/> 기타 | | | | | | | |
| | <input type="checkbox"/> 유 <input checked="" type="checkbox"/> 무 | | | | | | | |
| 취사시설 | <input type="checkbox"/> 유 <input checked="" type="checkbox"/> 무 | | | | | | | |
| 자체 시설 | 숙박 시설 | <input type="checkbox"/> 유 <input checked="" type="checkbox"/> 무 | 카페 시설 | <input checked="" type="checkbox"/> 유 <input type="checkbox"/> 무 | 음향시설 | <input checked="" type="checkbox"/> 유 <input type="checkbox"/> 무 | 연단 | <input type="checkbox"/> 유 <input checked="" type="checkbox"/> 무 |
| | 기타 시설 | - | 식당 시설 | <input type="checkbox"/> 유 <input checked="" type="checkbox"/> 무 | 음향기타 | <input type="checkbox"/> 유 <input checked="" type="checkbox"/> 무 | 엘리베이터 | <input type="checkbox"/> 유 <input checked="" type="checkbox"/> 무 |
| | - | - | - | - | - | - | - | - |
| 외국어 응대 | <input checked="" type="checkbox"/> 영어 | <input type="checkbox"/> 중국어 | <input type="checkbox"/> 일본어 | <input type="checkbox"/> 프랑스어 | <input type="checkbox"/> 스페인어 | <input type="checkbox"/> 기타 | | |
| 기타 서비스 | 차량 | <input type="checkbox"/> 차량 렌탈 | <input type="checkbox"/> 자체 차량 | <input type="checkbox"/> 발렛 파킹 | <input type="checkbox"/> 픽업 서비스 | <input type="checkbox"/> 기타 | | |
| | 관광 | <input type="checkbox"/> 기념품 판매 | <input type="checkbox"/> 자체 해설사 | <input type="checkbox"/> 자체 공연 | <input type="checkbox"/> 내부 PCO | <input type="checkbox"/> 기타 | | |
| | 장비 대여 | <input type="checkbox"/> 노트북 | <input type="checkbox"/> 촬영기기 | <input type="checkbox"/> 조명 | <input checked="" type="checkbox"/> 빔 프로젝터 | <input type="checkbox"/> 기타 | | |

서울혁신파크

국내 최초, 최대 규모의 사회혁신 플랫폼으로, 세미나와 컨퍼런스를 위한 공간뿐 아니라, 전시체험 공간, 숙박시설, 나무로 둘러싸인 야외 공간, 북한산 족두리봉이 보이는 루프탑 등 특색에 맞는 행사를 할 수 있는 다양한 공간이 있습니다.

최대 수용인원 800명 **회의장 8개**



- 주소** 서울시 은평구 통일로 684
- 전화번호** 02-389-7512
- 홈페이지** <http://www.innovationpark.kr>
- 대관 문의** hello@innovationpark.kr

주요 행사 이력 | 사회혁신 관련 각종 강연 및 세미나
반짝놀이터
비건 페스티벌

서울레코드페어
메이커페어
서울 식문화 혁신주간

보유 시설 상세 정보

| 구분 | 내용 | | | | | | | |
|-------|----------------------|--|---------------------|---------|---|-----|-----|----------|
| | 명칭 | 위치 | 면적(m ²) | 천장(m) | 수용인원(명) | | | PT 가능 여부 |
| | | | | | 공연장 | 강의실 | 연회장 | |
| 내부공간 | Grand Ballroom A,B,C | 2F | 700 | 6 | 800 | 400 | 400 | - |
| | Conference Room A | 3F | 500 | 3 | 400 | 200 | 200 | - |
| | Conference Room B | 3F | 200 | 3 | 200 | 100 | 100 | - |
| | Conference Room C | 3F | 200 | 3 | 200 | 100 | 100 | - |
| | Meeting Room A | 3F | 150 | 3 | 150 | 90 | 80 | - |
| | Meeting Room B | 3F | 100 | 3 | 80 | 50 | 50 | - |
| 야외공간 | 보유 여부 | <input checked="" type="checkbox"/> 유 <input type="checkbox"/> 무 | | 공간명 | 혁신광장 / 피아노숲 | | | |
| | PT 가능 여부 | × | | 케이터링 반입 | <input checked="" type="checkbox"/> 가능 <input type="checkbox"/> 불가능 | | | |
| | 우천 시 대체공간 | <input checked="" type="checkbox"/> 유 <input type="checkbox"/> 무 | | | | | | |
| 대관 방법 | 홈페이지 메일 문의 | hello@innovationpark.kr | | 전화 문의 | 02-6365-6823 | | | |

장비 및 서비스 현황

| 구분 | 내용 | | | | | | | |
|-----------|-------|---|------------------------------|--|-------------------------------|--|-----------------------------|--|
| 보유장비 | 테이블 | 200 | 조명 | <input checked="" type="checkbox"/> 유 <input type="checkbox"/> 무 | 촬영기기 | <input type="checkbox"/> 유 <input type="checkbox"/> 무 | | |
| | 의자 | 800 | 기타 장비 | - | | | | |
| 주차 시설 | 주차장 | <input checked="" type="checkbox"/> 유 | 주차 가능 차량 수 | 자가용 기준 | | 120대 | | |
| | | <input type="checkbox"/> 무 | | 40인 대형 버스 기준 | | 20대 | | |
| 취사 및 케이터링 | 케이터링 | <input type="checkbox"/> 한식 <input checked="" type="checkbox"/> 양식 <input checked="" type="checkbox"/> 할랄 <input type="checkbox"/> 기타 | | | | | | |
| | | <input checked="" type="checkbox"/> 유 <input type="checkbox"/> 무 | | | | | | |
| 자체 시설 | 취사시설 | <input checked="" type="checkbox"/> 유 <input type="checkbox"/> 무 | 카페 시설 | <input checked="" type="checkbox"/> 유 <input type="checkbox"/> 무 | 음향시설 | <input checked="" type="checkbox"/> 유 <input type="checkbox"/> 무 | 연단 | <input checked="" type="checkbox"/> 유 <input type="checkbox"/> 무 |
| | 기타 시설 | - | 식당 시설 | <input type="checkbox"/> 유 <input checked="" type="checkbox"/> 무 | 음향기타 | <input type="checkbox"/> 유 <input checked="" type="checkbox"/> 무 | 엘리베이터 | <input checked="" type="checkbox"/> 유 <input type="checkbox"/> 무 |
| 외국어 응대 | | <input checked="" type="checkbox"/> 영어 | <input type="checkbox"/> 중국어 | <input type="checkbox"/> 일본어 | <input type="checkbox"/> 프랑스어 | <input type="checkbox"/> 스페인어 | <input type="checkbox"/> 기타 | |
| 기타 서비스 | 차량 | <input type="checkbox"/> 차량 렌탈 <input type="checkbox"/> 자체 차량 <input type="checkbox"/> 발렛 파킹 <input type="checkbox"/> 픽업 서비스 <input type="checkbox"/> 기타 | | | | | | |
| | 관광 | <input type="checkbox"/> 기념품 판매 <input type="checkbox"/> 자체 해설사 <input type="checkbox"/> 자체 공연 <input type="checkbox"/> 내부 PCO <input type="checkbox"/> 기타 | | | | | | |
| | 장비 대여 | <input type="checkbox"/> 노트북 <input type="checkbox"/> 촬영기기 <input type="checkbox"/> 조명 <input checked="" type="checkbox"/> 빔 프로젝터 <input type="checkbox"/> 기타 | | | | | | |

성수연방 천상가옥

스몰 브랜드들의 제조, 유통, 판매가 이뤄지는 문화 플랫폼 공간 성수연방에서, 천상가옥은 플랜테리어 카페로 유명합니다. 다양한 식물들과 탁 트인 인테리어가 특징인 공간으로, 반려동물도 입장이 가능합니다.

최대 수용인원 100명 **회의장** 2개



天上家屋

- 주소** 서울시 성동구 성수이로 14길 14
- 전화번호** 02-462-3857
- 홈페이지** <https://sites.google.com/view/ssyb>
- 대관 문의** stargate123@naver.com / 02-462-3857

주요 행사 이력 | 기업 브랜드 행사 개최 및 옥외 광고
기자 간담회 및 브랜드 영상 촬영
그외 다수 기업의 브랜드 및 제품 광고 촬영

보유 시설 상세 정보

| 구분 | 내용 | | | | | | | |
|-------|---------------|---------------------------------------|----------------------------|-------|-------------|---|-----|----------|
| | 명칭 | 위치 | 면적(m ²) | 천장(m) | 수용인원(명) | | | PT 가능 여부 |
| 내부공간 | | | | | 공연장 | 강의실 | 연회장 | |
| | 천상가옥 | A~3F | 170 | 6 | 100 | 70 | 60 | ○ |
| 야외공간 | 보유 여부 | <input checked="" type="checkbox"/> 유 | <input type="checkbox"/> 무 | 공간명 | 중정 / 테라스 | | | |
| | PT 가능 여부 | | | | 케이터링 반입 | <input checked="" type="checkbox"/> 가능 <input type="checkbox"/> 불가능 | | |
| | 우천시 대체공간 | <input checked="" type="checkbox"/> 유 | <input type="checkbox"/> 무 | | | | | |
| 대관 방법 | 홈페이지 메일 문의 | stargate123@naver.com | | 전화 문의 | 02-462-3857 | | | |

장비 및 서비스 현황

| 구분 | 내용 | | | | | | | | |
|-----------|-------|--|-------------------------------|--|--|--|--|--|--|
| | 보유장비 | 테이블 | 18 | 조명 | <input type="checkbox"/> 유 <input checked="" type="checkbox"/> 무 | 촬영기기 | <input type="checkbox"/> 유 <input checked="" type="checkbox"/> 무 | | |
| 의자 | | 80 | 기타 장비 | - | | | | | |
| 주차 시설 | 주차장 | <input type="checkbox"/> 유 | 주차 가능 차량 수 | 자가용 기준 | 주변 공영 주차장 이용 | | | | |
| | | <input checked="" type="checkbox"/> 무 | | 40인 대형 버스 기준 | - | | | | |
| 취사 및 케이터링 | 케이터링 | <input type="checkbox"/> 한식 <input type="checkbox"/> 양식 <input type="checkbox"/> 할랄 <input type="checkbox"/> 기타 | | | | | | | |
| | | <input type="checkbox"/> 유 <input checked="" type="checkbox"/> 무 | | | | | | | |
| | 취사시설 | <input checked="" type="checkbox"/> 유 <input type="checkbox"/> 무 | | | | | | | |
| 자체 시설 | 숙박 시설 | <input type="checkbox"/> 유 <input checked="" type="checkbox"/> 무 | 카페 시설 | <input checked="" type="checkbox"/> 유 <input type="checkbox"/> 무 | 음향시설 | <input checked="" type="checkbox"/> 유 <input type="checkbox"/> 무 | 연단 | <input type="checkbox"/> 유 <input checked="" type="checkbox"/> 무 | |
| | 기타 시설 | - | 식당 시설 | <input checked="" type="checkbox"/> 유 <input type="checkbox"/> 무 | 음향기타 | <input type="checkbox"/> 유 <input checked="" type="checkbox"/> 무 | 엘리베이터 | <input checked="" type="checkbox"/> 유 <input type="checkbox"/> 무 | |
| | - | - | - | - | - | - | 엘리베이터 | (1)대 | |
| 외국어 응대 | | <input checked="" type="checkbox"/> 영어 | <input type="checkbox"/> 중국어 | <input type="checkbox"/> 일본어 | <input type="checkbox"/> 프랑스어 | <input type="checkbox"/> 스페인어 | <input type="checkbox"/> 기타 | | |
| 기타 서비스 | 차량 | <input type="checkbox"/> 차량 렌탈 <input type="checkbox"/> 자체 차량 <input type="checkbox"/> 발렛 파킹 <input type="checkbox"/> 픽업 서비스 <input type="checkbox"/> 기타 | | | | | | | |
| | 관광 | <input type="checkbox"/> 기념품 판매 <input type="checkbox"/> 자체 해설사 <input type="checkbox"/> 자체 공연 <input type="checkbox"/> 내부 PCO <input type="checkbox"/> 기타 | | | | | | | |
| | 장비 대여 | <input checked="" type="checkbox"/> 노트북 | <input type="checkbox"/> 촬영기기 | <input type="checkbox"/> 조명 | <input checked="" type="checkbox"/> 빔 프로젝터 | <input type="checkbox"/> 기타 | | | |

스튜디오 159

294m² 규모에 500인치 초고해상도 LED 커브스크린, 방송 스튜디오급 조명설비와 색다른 인테리어를 갖춘, 하이브리드 행사 전문 공간입니다. 코엑스 라이브 서비스를 통해 방송, 촬영, 생중계 서비스 등 원스탑 서비스도 제공됩니다.

최대 수용인원 100명 **회의장** 4개



studio159

- 주소** 서울시 강남구 영동대로 513 코엑스 2층
- 전화번호** 02-6000-1125
- 홈페이지** www.coex.co.kr/blog/coex-facility-info/studio159
- 대관 문의** 02-6000-8126

주요 행사 이력

보유 시설 상세 정보

| 구분 | 내용 | | | | | | | |
|-------|-------------|--|---------------------|---------|--|-----|-----|----------|
| | 명칭 | 위치 | 면적(m ²) | 천장(m) | 수용인원(명) | | | PT 가능 여부 |
| | | | | | 공연장 | 강의실 | 연회장 | |
| 내부공간 | 브로드캐스트 스튜디오 | 2F | 294 | 5.8 | 100 | - | - | ○ |
| | 부속룸 1 | 2F | 28 | - | - | - | - | × |
| | 부속룸 2 | 2F | 24 | - | - | - | - | × |
| | 로비 | 2F | 150 | - | - | - | - | × |
| 야외공간 | 보유 여부 | <input type="checkbox"/> 유 <input checked="" type="checkbox"/> 무 | | 공간명 | - | | | |
| | PT 가능 여부 | - | | 케이터링 반입 | <input type="checkbox"/> 가능 <input type="checkbox"/> 불가능 | | | |
| | 우천 시 대체공간 | <input type="checkbox"/> 유 <input type="checkbox"/> 무 | | | | | | |
| 대관 방법 | 홈페이지 메일 문의 | - | | 전화 문의 | 02-6000-8126 | | | |

장비 및 서비스 현황

| 구분 | 내용 | | | | | | | |
|-----------|--|---|--|--|--|--|-------|--|
| | 테이블 | 협의 | 조명 | <input checked="" type="checkbox"/> 유 <input type="checkbox"/> 무 | 촬영기기 | <input checked="" type="checkbox"/> 유 <input type="checkbox"/> 무 | | |
| 보유장비 | 의자 | 협의 | 기타 장비 | - | | | | |
| | 주차 시설 | 주차장 | 주차 가능 차량 수 | 자가용 기준 | - | | | |
| | | <input checked="" type="checkbox"/> 유 <input type="checkbox"/> 무 | | 40인 대형 버스 기준 | - | | | |
| 취사 및 케이터링 | 케이터링 | <input checked="" type="checkbox"/> 한식 <input checked="" type="checkbox"/> 양식 <input checked="" type="checkbox"/> 할랄 <input checked="" type="checkbox"/> 기타 | | | | | | |
| | | <input checked="" type="checkbox"/> 유 <input type="checkbox"/> 무 | | | | | | |
| 자체 시설 | 취사시설 | <input type="checkbox"/> 유 <input checked="" type="checkbox"/> 무 | | | | | | |
| | 숙박 시설 | <input type="checkbox"/> 유 <input checked="" type="checkbox"/> 무 | 카페 시설 | <input type="checkbox"/> 유 <input checked="" type="checkbox"/> 무 | 음향시설 | <input checked="" type="checkbox"/> 유 <input type="checkbox"/> 무 | 연단 | <input checked="" type="checkbox"/> 유 <input type="checkbox"/> 무 |
| | | | 식당 시설 | <input type="checkbox"/> 유 <input checked="" type="checkbox"/> 무 | 음향기사 | <input type="checkbox"/> 유 <input checked="" type="checkbox"/> 무 | 엘리베이터 | <input checked="" type="checkbox"/> 유 <input type="checkbox"/> 무 |
| | | | | | | | | |
| 외국어 응대 | <input checked="" type="checkbox"/> 영어 | <input checked="" type="checkbox"/> 중국어 | <input checked="" type="checkbox"/> 일본어 | <input type="checkbox"/> 프랑스어 | <input checked="" type="checkbox"/> 스페인어 | <input checked="" type="checkbox"/> 기타 | | |
| 기타 서비스 | 차량 | <input type="checkbox"/> 차량 렌탈 | <input type="checkbox"/> 자체 차량 | <input type="checkbox"/> 발렛 파킹 | <input type="checkbox"/> 픽업 서비스 | <input type="checkbox"/> 기타 | | |
| | 관광 | <input type="checkbox"/> 기념품 판매 | <input type="checkbox"/> 자체 해설사 | <input type="checkbox"/> 자체 공연 | <input type="checkbox"/> 내부 PCO | <input type="checkbox"/> 기타 | | |
| | 장비 대여 | <input checked="" type="checkbox"/> 노트북 | <input checked="" type="checkbox"/> 촬영기기 | <input checked="" type="checkbox"/> 조명 | <input checked="" type="checkbox"/> 빔 프로젝터 | <input type="checkbox"/> 기타 | | |

식물관PH

‘식물과 사람이 함께 쉬는 공간’이라는 콘셉트의 식물원 카페면서 전시가 열리는 미술관이기도 한 복합문화공간입니다. 건물 외관이 유리온실을 닮은 이곳은, 야생 풀 한 포기도 작품 같은 자태로 놓여있는 인테리어로 인증샷 명소로도 유명합니다.

최대 수용인원 - **회의장** 5개



PH

- 주소** 서울시 강남구 광평로 34길 24
- 전화번호** 02-445-0405
- 홈페이지** <http://www.sikmulgwan.com>
- 대관 문의** 02-445-0405

주요 행사 이력
 2019 루이비통 트렁크쇼
 2019 입생로랑 퓨어샷 론칭 행사
 2020 FJ 풋조이 FW 신제품 트렁크 쇼

2021 구찌 다이아나백 런칭 행사

보유 시설 상세 정보

| 구분 | 내용 | | | | | | | |
|-------|---------------|--|---------------------|---------|---|-----|-----|----------|
| | 명칭 | 위치 | 면적(m ²) | 천장(m) | 수용인원(명) | | | PT 가능 여부 |
| | | | | | 공연장 | 강의실 | 연회장 | |
| 내부공간 | 1F | 1F | 373 | 2.6 | - | - | - | ○ |
| | 2F | 2F | 85 | 2.6 | - | - | - | ○ |
| | 3F | 3F | 109 | 4 | - | - | - | ○ |
| | 4F | 4F | 42 | 4 | - | - | - | ○ |
| 야외공간 | 보유 여부 | <input checked="" type="checkbox"/> 유 <input type="checkbox"/> 무 | | 공간명 | 야외정원 | | | |
| | PT 가능 여부 | × | | 케이터링 반입 | <input checked="" type="checkbox"/> 가능 <input type="checkbox"/> 불가능 | | | |
| | 우천시 대체공간 | <input type="checkbox"/> 유 <input checked="" type="checkbox"/> 무 | | | | | | |
| 대관 방법 | 홈페이지 메일 문의 | | - | 전화 문의 | 02-445-0405 | | | |

장비 및 서비스 현황

| 구분 | 내용 | | | | | | | |
|-----------|-------|--|------------------------------|--|-------------------------------|--|-----------------------------|--|
| 보유장비 | 테이블 | 20 | 조명 | <input type="checkbox"/> 유 <input checked="" type="checkbox"/> 무 | 촬영기기 | <input type="checkbox"/> 유 <input checked="" type="checkbox"/> 무 | | |
| | 의자 | 50 | 기타 장비 | - | | | | |
| 주차 시설 | 주차장 | <input checked="" type="checkbox"/> 유 | 주차 가능 차량 수 | 자가용 기준 | | 10대 | | |
| | | <input type="checkbox"/> 무 | | 40인 대형 버스 기준 | | - | | |
| 취사 및 케이터링 | 케이터링 | <input type="checkbox"/> 한식 <input type="checkbox"/> 양식 <input type="checkbox"/> 할랄 <input type="checkbox"/> 기타 | | | | | | |
| | | <input type="checkbox"/> 유 <input checked="" type="checkbox"/> 무 | | | | | | |
| 자체 시설 | 취사시설 | <input type="checkbox"/> 유 <input checked="" type="checkbox"/> 무 | | | | | | |
| | 숙박 시설 | <input type="checkbox"/> 유 <input checked="" type="checkbox"/> 무 | 카페 시설 | <input checked="" type="checkbox"/> 유 <input type="checkbox"/> 무 | 음향시설 | <input checked="" type="checkbox"/> 유 <input type="checkbox"/> 무 | 연단 | <input type="checkbox"/> 유 <input checked="" type="checkbox"/> 무 |
| | 기타 시설 | - | 식당 시설 | <input type="checkbox"/> 유 <input checked="" type="checkbox"/> 무 | 음향기타 | <input type="checkbox"/> 유 <input checked="" type="checkbox"/> 무 | 엘리베이터 | <input type="checkbox"/> 유 <input checked="" type="checkbox"/> 무 |
| 외국어 응대 | | <input checked="" type="checkbox"/> 영어 | <input type="checkbox"/> 중국어 | <input type="checkbox"/> 일본어 | <input type="checkbox"/> 프랑스어 | <input type="checkbox"/> 스페인어 | <input type="checkbox"/> 기타 | |
| 기타 서비스 | 차량 | <input type="checkbox"/> 차량 렌탈 <input type="checkbox"/> 자체 차량 <input type="checkbox"/> 발렛 파킹 <input type="checkbox"/> 픽업 서비스 <input type="checkbox"/> 기타 | | | | | | |
| | 관광 | <input type="checkbox"/> 기념품 판매 <input type="checkbox"/> 자체 해설사 <input type="checkbox"/> 자체 공연 <input type="checkbox"/> 내부 PCO <input type="checkbox"/> 기타 | | | | | | |
| | 장비 대여 | <input type="checkbox"/> 노트북 <input type="checkbox"/> 촬영기기 <input type="checkbox"/> 조명 <input type="checkbox"/> 빔 프로젝터 <input type="checkbox"/> 기타 | | | | | | |

애스톤하우스

워커힐 본관과 조금 떨어진 대지에 지어진 저택형 별관으로, 17세기 영국의 왕실 맨션의 이미지와 한국적인 아름다움이 공존하는 특별한 연회 공간입니다. 한강이 내려다보이는 탁 트인 정원도 있어 당대 톱스타들의 럭셔리 웨딩 명소이자 정재계 인사들의 연회장으로 유명합니다.

최대 수용인원 240명 **회의장** 4개



ASTON HOUSE

- 주소** 서울시 광진구 워커힐로 177
- 전화번호** 1670-0005
- 홈페이지** <https://www.walkerhill.com/grandwalkerhillseoul/convention/Meeting#meetingCont>
- 대관 문의** contact@walkerhill.com / 1670-0005

주요 행사 이력
 2015 미웨인 3스타 셰프 '조르디 로카' 초청 갈라디너
 2016 조인성, 정우성 주연 영화 '더 킹' 촬영지
 2017 서울 푸드 페스티벌 '포핸즈 디너'

보유 시설 상세 정보

| 구분 | 내용 | | | | | | | |
|-------|---------------|--|---------------------|---------|---|-----|-----|----------|
| | 명칭 | 위치 | 면적(m ²) | 천장(m) | 수용인원(명) | | | PT 가능 여부 |
| | | | | | 공연장 | 강의실 | 연회장 | |
| 내부공간 | 라벤더 | 1F | 142 | 2 | - | - | 50 | ○ |
| | 자스민 | 1F | 113 | 2 | - | - | 100 | ○ |
| | 안젤리카 | 1F | 75 | 2 | - | - | 100 | ○ |
| 야외공간 | 보유 여부 | <input checked="" type="checkbox"/> 유 <input type="checkbox"/> 무 | | 공간명 | 애스톤하우스 가든 | | | |
| | PT 가능 여부 | ○ | | 케이터링 반입 | <input checked="" type="checkbox"/> 가능 <input type="checkbox"/> 불가능 | | | |
| | 우천 시 대체공간 | <input checked="" type="checkbox"/> 유 <input type="checkbox"/> 무 | | | | | | |
| 대관 방법 | 홈페이지 메일 문의 | contact@walkerhill.com | | 전화 문의 | 1670-0005 | | | |

장비 및 서비스 현황

| 구분 | 내용 | | | | | | | |
|-----------|--|--|--|--|--|--|-------|--|
| | 테이블 | 협의 | 조명 | <input checked="" type="checkbox"/> 유 <input type="checkbox"/> 무 | 촬영기기 | <input type="checkbox"/> 유 <input checked="" type="checkbox"/> 무 | | |
| 보유장비 | 의자 | 협의 | 기타 장비 | - | | | | |
| | 주차 시설 | 주차장 | <input checked="" type="checkbox"/> 유 <input type="checkbox"/> 무 | 주차 가능 차량 수 | 자가용 기준 | 770대 | | |
| 취사 및 케이터링 | 케이터링 | <input checked="" type="checkbox"/> 한식 <input checked="" type="checkbox"/> 양식 <input checked="" type="checkbox"/> 할랄 <input type="checkbox"/> 기타 | <input checked="" type="checkbox"/> 유 <input type="checkbox"/> 무 | | | | | |
| | 취사시설 | <input type="checkbox"/> 유 <input checked="" type="checkbox"/> 무 | | | | | | |
| 자체 시설 | 숙박 시설 | <input checked="" type="checkbox"/> 유 <input type="checkbox"/> 무 | 카페 시설 | <input checked="" type="checkbox"/> 유 <input type="checkbox"/> 무 | 음향시설 | <input checked="" type="checkbox"/> 유 <input type="checkbox"/> 무 | 연단 | <input checked="" type="checkbox"/> 유 <input type="checkbox"/> 무 |
| | 기타 시설 | - | 식당 시설 | <input checked="" type="checkbox"/> 유 <input type="checkbox"/> 무 | 음향기타 | <input checked="" type="checkbox"/> 유 <input type="checkbox"/> 무 | 엘리베이터 | <input type="checkbox"/> 유 <input checked="" type="checkbox"/> 무 |
| | - | - | - | - | 사전문의 | - | | |
| 외국어 응대 | <input checked="" type="checkbox"/> 영어 | <input checked="" type="checkbox"/> 중국어 | <input checked="" type="checkbox"/> 일본어 | <input type="checkbox"/> 프랑스어 | <input type="checkbox"/> 스페인어 | <input type="checkbox"/> 기타 | | |
| 기타 서비스 | 차량 | <input checked="" type="checkbox"/> 차량 렌탈 | <input type="checkbox"/> 자체 차량 | <input checked="" type="checkbox"/> 발렛 파킹 | <input checked="" type="checkbox"/> 픽업 서비스 | <input type="checkbox"/> 기타 | | |
| | 관광 | <input type="checkbox"/> 기념품 판매 | <input type="checkbox"/> 자체 해설사 | <input type="checkbox"/> 자체 공연 | <input type="checkbox"/> 내부 PCO | <input type="checkbox"/> 기타 | | |
| | 장비 대여 | <input type="checkbox"/> 노트북 | <input type="checkbox"/> 촬영기기 | <input checked="" type="checkbox"/> 조명 | <input checked="" type="checkbox"/> 빔 프로젝터 | <input type="checkbox"/> 기타 | | |

앨리스몽드

서울 도심과 남산을 한눈에 담을 수 있는 루프탑과 온실 느낌의 실내정원이 있는 고품격 문화행사 공간입니다.
동화 속 집을 옮겨 놓은 듯한 외관과 편리한 접근성, 연회장까지 갖추고 있어 다양한 규모와 형태의 이벤트 장소로 활용 가능합니다.

최대 수용인원 100명 **회의장 4개**



ALICE MONDE

- 주소** 서울시 용산구 소월로 302
- 전화번호** 02-511-2266
- 홈페이지** <http://www.alicemonde.co.kr>
- 대관 문의** alice_monde@naver.com / 02-511-2266

주요 행사 이력 | 광고CF, 영화, 드라마 촬영
기업 워크샵 및 하우스 웨딩&파티 진행

보유 시설 상세 정보

| 구분 | 내용 | | | | | | | |
|-------|---------------|--|---------------------|---------|---|-----|-----|----------|
| | 명칭 | 위치 | 면적(m ²) | 천장(m) | 수용인원(명) | | | PT 가능 여부 |
| | | | | | 공연장 | 강의실 | 연회장 | |
| 내부공간 | 가든홀 | 1F | 198 | - | - | - | 100 | × |
| | 연회장 | 2F | 198 | - | - | - | 74 | ○ |
| | 로비 & 연회장 | 3F | 198 | - | - | - | 64 | ○ |
| 야외공간 | 보유 여부 | <input checked="" type="checkbox"/> 유 <input type="checkbox"/> 무 | | 공간명 | 루프탑 | | | |
| | PT 가능 여부 | × | | 케이터링 반입 | <input type="checkbox"/> 가능 <input checked="" type="checkbox"/> 불가능 | | | |
| | 우천 시 대체공간 | <input checked="" type="checkbox"/> 유 <input type="checkbox"/> 무 | | | | | | |
| 대관 방법 | 홈페이지 메일 문의 | alice_monde@naver.com | | 전화 문의 | 02-511-2266 | | | |

장비 및 서비스 현황

| 구분 | 내용 | | | | | | | |
|-----------|-------|---|------------|--|------|--|-------|--|
| 보유장비 | 테이블 | 25 | 조명 | <input checked="" type="checkbox"/> 유 <input type="checkbox"/> 무 | 촬영기기 | <input type="checkbox"/> 유 <input checked="" type="checkbox"/> 무 | | |
| | 의자 | 200 | 기타 장비 | - | | | | |
| 주차 시설 | 주차장 | <input checked="" type="checkbox"/> 유 | 주차 가능 차량 수 | 자가용 기준 | | 50대 | | |
| | | <input type="checkbox"/> 무 | | 40인 대형 버스 기준 | | 3대 | | |
| 취사 및 케이터링 | 케이터링 | <input checked="" type="checkbox"/> 한식 <input type="checkbox"/> 양식 <input type="checkbox"/> 할랄 <input type="checkbox"/> 기타 | | | | | | |
| | | <input checked="" type="checkbox"/> 유 <input type="checkbox"/> 무 | | | | | | |
| | 취사시설 | <input checked="" type="checkbox"/> 유 <input type="checkbox"/> 무 | | | | | | |
| 자체 시설 | 숙박 시설 | <input type="checkbox"/> 유 <input checked="" type="checkbox"/> 무 | 카페 시설 | <input type="checkbox"/> 유 <input checked="" type="checkbox"/> 무 | 음향시설 | <input checked="" type="checkbox"/> 유 <input type="checkbox"/> 무 | 연단 | <input type="checkbox"/> 유 <input checked="" type="checkbox"/> 무 |
| | 기타 시설 | - | 식당 시설 | <input type="checkbox"/> 유 <input checked="" type="checkbox"/> 무 | 음향기타 | <input checked="" type="checkbox"/> 유 <input type="checkbox"/> 무 | 엘리베이터 | <input type="checkbox"/> 유 <input checked="" type="checkbox"/> 무 |
| | - | - | - | - | | (2)명 | | - |
| 외국어 응대 | | <input type="checkbox"/> 영어 <input type="checkbox"/> 중국어 <input type="checkbox"/> 일본어 <input type="checkbox"/> 프랑스어 <input type="checkbox"/> 스페인어 <input type="checkbox"/> 기타 | | | | | | |
| 기타 서비스 | 차량 | <input type="checkbox"/> 차량 렌탈 <input type="checkbox"/> 자체 차량 <input checked="" type="checkbox"/> 발렛 파킹 <input type="checkbox"/> 픽업 서비스 <input type="checkbox"/> 기타 | | | | | | |
| | 관광 | <input type="checkbox"/> 기념품 판매 <input type="checkbox"/> 자체 해설사 <input type="checkbox"/> 자체 공연 <input type="checkbox"/> 내부 PCO <input type="checkbox"/> 기타 | | | | | | |
| | 장비 대여 | <input type="checkbox"/> 노트북 <input type="checkbox"/> 촬영기기 <input type="checkbox"/> 조명 <input type="checkbox"/> 빔 프로젝터 <input type="checkbox"/> 기타 | | | | | | |

에스팩토리

1980년대 지어진 성수동의 9,900㎡(3,000평) 규모의 공장을 리뉴얼한 복합문화예술공간으로, 스튜디오, 오피스, 레스토랑 등이 한데 모여있습니다. 오픈 스페이스에서 전시, 공연, 파티, 마켓, 컨퍼런스 등 장르를 가리지 않는 다양한 행사가 펼쳐집니다.

최대 수용인원 500명 **회의장** 5개



SFACTORY

- 주소** 서울시 성동구 연무장15길 11
- 전화번호** 02-6388-8321
- 홈페이지** <http://www.sfactory.kr>
- 대관 문의** sykwon@level5.co.kr / 02-6388-8321, 8316

주요 행사 이력
 2020 DYSON - 신제품 런칭이벤트
 2020 아모레퍼시픽 - 라네즈 브랜드 'LIFE OASIS' 전시회
 2020 한국정보통신진흥협회 KAIT - 온라인 컨퍼런스
 2021 oiio - 10주년 기념 팝업 전시, 2021 서울국제도서전
 2022 앰솔루트 - 앰솔루트 홈 (ABSOLUT HOME) 팝업 스토어
 2022 NCT127 - 미디어 전시 'WELCOME TO MY CITY'

보유 시설 상세 정보

| 구분 | 내용 | | | | | | | |
|-------|---------------|--|--------|---------|---|-----|-----|----------|
| | 명칭 | 위치 | 면적(m²) | 천장(m) | 수용인원(명) | | | PT 가능 여부 |
| 내부공간 | A | 1F | 925 | 4 | 공연장 | 강의실 | 연회장 | |
| | A | 2F | 661 | 7 | 500 | 300 | 150 | ○ |
| | D | 1F | 2,025 | 6 | 1,000 | 700 | 400 | ○ |
| | D | 3F | 1,859 | 6 | 1,000 | 700 | 400 | ○ |
| 야외공간 | 보유 여부 | <input checked="" type="checkbox"/> 유 <input type="checkbox"/> 무 | | 공간명 | B동 루프탑 | | | |
| | PT 가능 여부 | <input type="checkbox"/> 유 <input type="checkbox"/> 무 | | 케이터링 반입 | <input checked="" type="checkbox"/> 가능 <input type="checkbox"/> 불가능 | | | |
| | 우천시대체공간 | <input type="checkbox"/> 유 <input checked="" type="checkbox"/> 무 | | | | | | |
| 대관 방법 | 홈페이지 메일 문의 | sykwon@level5.co.kr | | 전화 문의 | 02-6388-8321, 8316 | | | |

장비 및 서비스 현황

| 구분 | 내용 | | | | | | | |
|-----------|-------|---|--|--|--|--|-----------------------------|--|
| 보유장비 | 테이블 | - | | 조명 | <input checked="" type="checkbox"/> 유 <input type="checkbox"/> 무 | | 촬영기기 | <input type="checkbox"/> 유 <input type="checkbox"/> 무 |
| | 의자 | - | | 기타 장비 | 고소 작업대 | | | |
| 주차 시설 | 주차장 | <input checked="" type="checkbox"/> 유 | 주차 가능 차량 수 | 자가용 기준 | | 87대 | | |
| | | <input type="checkbox"/> 무 | | 40인 대형 버스 기준 | | 8대 | | |
| 취사 및 케이터링 | 케이터링 | <input checked="" type="checkbox"/> 한식 | <input checked="" type="checkbox"/> 양식 | <input checked="" type="checkbox"/> 할랄 | <input checked="" type="checkbox"/> 기타 (외부 반입) | | | |
| | | <input checked="" type="checkbox"/> 유 | <input type="checkbox"/> 무 | | | | | |
| | 취사시설 | <input type="checkbox"/> 유 | <input checked="" type="checkbox"/> 무 | | | | | |
| 자체 시설 | 숙박 시설 | <input type="checkbox"/> 유 <input checked="" type="checkbox"/> 무 | 카페 시설 | <input checked="" type="checkbox"/> 유 <input type="checkbox"/> 무 | 음향시설 | <input checked="" type="checkbox"/> 유 <input type="checkbox"/> 무 | 연단 | <input type="checkbox"/> 유 <input checked="" type="checkbox"/> 무 |
| | 기타 시설 | - | 식당 시설 | <input checked="" type="checkbox"/> 유 <input type="checkbox"/> 무 | 음향기타 | <input type="checkbox"/> 유 <input checked="" type="checkbox"/> 무 | 엘리베이터 | <input checked="" type="checkbox"/> 유 <input type="checkbox"/> 무 |
| | - | - | - | - | - | - | - | - |
| 외국어 응대 | | <input checked="" type="checkbox"/> 영어 | <input type="checkbox"/> 중국어 | <input type="checkbox"/> 일본어 | <input type="checkbox"/> 프랑스어 | <input type="checkbox"/> 스페인어 | <input type="checkbox"/> 기타 | |
| 기타 서비스 | 차량 | <input type="checkbox"/> 차량 렌탈 <input type="checkbox"/> 자체 차량 <input type="checkbox"/> 발렛 파킹 <input type="checkbox"/> 픽업 서비스 <input type="checkbox"/> 기타 | | | | | | |
| | 관광 | <input type="checkbox"/> 기념품 판매 <input type="checkbox"/> 자체 해설사 <input type="checkbox"/> 자체 공연 <input type="checkbox"/> 내부 PCO <input type="checkbox"/> 기타 | | | | | | |
| | 장비 대여 | <input type="checkbox"/> 노트북 <input type="checkbox"/> 촬영기기 <input type="checkbox"/> 조명 <input checked="" type="checkbox"/> 빔 프로젝터 <input checked="" type="checkbox"/> 기타 (음향 콘솔, 스피커) | | | | | | |

이크루즈

'서울 10대 한류명소'인 한강유람선으로 수많은 한류 드라마, 영화, 예능 프로그램의 촬영장소입니다. 일반 관광선 2척, 식음선 2척을 보유·운영하고 있는데 특히, MICE 행사에서는 "떠다니는 레스토랑"으로 꾸준히 사랑받고 있습니다.

최대 수용인원 114명 **회의장 4개**



- 주소** 서울시 영등포구 여의동로 290
- 전화번호** 02-6291-6901
- 홈페이지** <http://www.elandcruise.com>
- 대관 문의** lee_ho@eland.co.kr / 02-6291-6901

주요 행사 이력
 세계번호사협회(IBA) 만찬
 ConsAsia 2019 만찬
 말레이시아 Naturally Plus

2022 브라질 i-THREAD K-CUB

보유 시설 상세 정보

| 구분 | 내용 | | | | | | | |
|-------|---------------|--|---------------------|---------|---|-----|-----|----------|
| | 명칭 | 위치 | 면적(m ²) | 천장(m) | 수용인원(명) | | | PT 가능 여부 |
| | | | | | 공연장 | 강의실 | 연회장 | |
| 내부공간 | 트리타니아호 1F | 1F | 550 | 2 | - | - | 114 | ○ |
| | 트리타니아호 2F | 2F | 440 | 2 | - | - | 68 | ○ |
| | 브리타니아호 1F | 1F | 315 | 2 | - | - | 90 | ○ |
| | 브리타니아호 2F | 2F | 450 | 2 | - | - | 107 | ○ |
| 야외공간 | 보유 여부 | <input checked="" type="checkbox"/> 유 <input type="checkbox"/> 무 | | 공간명 | 여의도 한강공원 (선착장 앞) | | | |
| | PT 가능 여부 | ○ | | 케이터링 반입 | <input checked="" type="checkbox"/> 가능 <input type="checkbox"/> 불가능 | | | |
| | 우천 시 대체공간 | <input type="checkbox"/> 유 <input checked="" type="checkbox"/> 무 | | | | | | |
| 대관 방법 | 홈페이지 메일 문의 | lee_ho@eland.co.kr | | 전화 문의 | 02-6291-6901 | | | |

장비 및 서비스 현황

| 구분 | 내용 | | | | | | | |
|-----------|-------|--|---|--|-------------------------------|--|-----------------------------|--|
| 보유장비 | 테이블 | 200 | 조명 | <input checked="" type="checkbox"/> 유 <input type="checkbox"/> 무 | 촬영기기 | <input type="checkbox"/> 유 <input checked="" type="checkbox"/> 무 | | |
| | 의자 | 400 | 기타 장비 | - | | | | |
| 주차 시설 | 주차장 | <input checked="" type="checkbox"/> 유 | 주차 가능 차량 수 | 자가용 기준 | | 200대 | | |
| | | <input type="checkbox"/> 무 | | 40인 대형 버스 기준 | | 20대 | | |
| 취사 및 케이터링 | 케이터링 | <input checked="" type="checkbox"/> 한식 <input checked="" type="checkbox"/> 양식 <input checked="" type="checkbox"/> 할랄 <input type="checkbox"/> 기타 | | | | | | |
| | | <input checked="" type="checkbox"/> 유 <input type="checkbox"/> 무 | | | | | | |
| 자체 시설 | 취사시설 | <input checked="" type="checkbox"/> 유 <input type="checkbox"/> 무 | | | | | | |
| | 숙박 시설 | <input type="checkbox"/> 유 <input checked="" type="checkbox"/> 무 | 카페 시설 | <input checked="" type="checkbox"/> 유 <input type="checkbox"/> 무 | 음향시설 | <input checked="" type="checkbox"/> 유 <input type="checkbox"/> 무 | 연단 | <input checked="" type="checkbox"/> 유 <input type="checkbox"/> 무 |
| | 기타 시설 | - | 식당 시설 | <input checked="" type="checkbox"/> 유 <input type="checkbox"/> 무 | 음향기타 | <input type="checkbox"/> 유 <input checked="" type="checkbox"/> 무 | 엘리베이터 | <input type="checkbox"/> 유 <input checked="" type="checkbox"/> 무 |
| 외국어 응대 | | <input checked="" type="checkbox"/> 영어 | <input checked="" type="checkbox"/> 중국어 | <input checked="" type="checkbox"/> 일본어 | <input type="checkbox"/> 프랑스어 | <input type="checkbox"/> 스페인어 | <input type="checkbox"/> 기타 | |
| 기타 서비스 | 차량 | <input type="checkbox"/> 차량 렌탈 <input type="checkbox"/> 자체 차량 <input type="checkbox"/> 발렛 파킹 <input type="checkbox"/> 픽업 서비스 <input checked="" type="checkbox"/> 기타 (일일 무료 주차 서비스) | | | | | | |
| | 관광 | <input type="checkbox"/> 기념품 판매 <input type="checkbox"/> 자체 해설사 <input checked="" type="checkbox"/> 자체 공연 <input type="checkbox"/> 내부 PCO <input type="checkbox"/> 기타 | | | | | | |
| | 장비 대여 | <input type="checkbox"/> 노트북 <input type="checkbox"/> 촬영기기 <input type="checkbox"/> 조명 <input checked="" type="checkbox"/> 빔 프로젝터 <input type="checkbox"/> 기타 | | | | | | |

정동마루

국립정동극장에서 2017년 새롭게 선보인 공간으로, 품격있는 비즈니스 문화 만남부터 젊은 예술가들의 창작 작업, 예술가와 관객의 문턱 없는 만남을 위한 캐주얼 문화 공간입니다. 한옥에서 집의 중심이 되는 공간 '마루'를 차용한 모던한 인테리어로 세련된 깊이감을 선사합니다.

최대 수용인원 100명 **회의장** 2개



국립정동극장

- 주소** 서울시 중구 정동길43 국립정동극장
- 전화번호** 02-751-1500
- 홈페이지** <https://www.jeongdong.or.kr>
- 대관 문의** 02-751-1500

주요 행사 이력

- 2017 서울시 대학생 마이스 홍보단 발대식
- 2017 한국보건산업진흥원 연계 외국인 대상 한방 상담 및 체험
- 2017 한국-대만 학생 음악 교류행사
- 2017 상설공연 '런' 인바운드 여행사 관계자 팸투어 설명회
- 2019 외국 언론인 및 여행사 기획자 대상 유니크베뉴 팸투어
- 2019 한국 MICE협회 임직원 교육

보유 시설 상세 정보

| 구분 | 내용 | | | | | | | |
|-------|---------------|---------------------------------------|----------------------------|-------|---------|---|-------------|----------|
| | 명칭 | 위치 | 면적(m ²) | 천장(m) | 수용인원(명) | | | PT 가능 여부 |
| 내부공간 | | | | | 공연장 | 강의실 | 연회장 | |
| | 정동마루 | 2F | 143 | 263 | 50 | 100 | 80 | ○ |
| 야외공간 | 보유 여부 | <input checked="" type="checkbox"/> 유 | <input type="checkbox"/> 무 | | 공간명 | 야외마당 | | |
| | PT 가능 여부 | | | ○ | 케이터링 반입 | <input checked="" type="checkbox"/> 가능 <input type="checkbox"/> 불가능 | | |
| | 우천시 대체공간 | <input checked="" type="checkbox"/> 유 | <input type="checkbox"/> 무 | | | | | |
| 대관 방법 | 홈페이지 메일 문의 | | | - | 전화 문의 | | 02-751-1960 | |

장비 및 서비스 현황

| 구분 | 내용 | | | | | | | | |
|-----------|-------|--|---|--|--|--|--|--|--|
| | 보유장비 | 테이블 | 6 | 조명 | <input checked="" type="checkbox"/> 유 <input type="checkbox"/> 무 | 촬영기기 | <input checked="" type="checkbox"/> 유 <input type="checkbox"/> 무 | | |
| 의자 | | 20 | 기타 장비 | 빔 프로젝터 | | | | | |
| 주차 시설 | 주차장 | <input checked="" type="checkbox"/> 유 | 주차 가능 차량 수 | 자가용 기준 | | 15대 | | | |
| | | <input type="checkbox"/> 무 | | 40인 대형 버스 기준 | | - | | | |
| 취사 및 케이터링 | 케이터링 | <input checked="" type="checkbox"/> 한식 | <input checked="" type="checkbox"/> 양식 | <input checked="" type="checkbox"/> 할랄 | <input checked="" type="checkbox"/> 기타 (외부 반입 필요) | | | | |
| | | <input checked="" type="checkbox"/> 유 | <input type="checkbox"/> 무 | | | | | | |
| | 취사시설 | <input type="checkbox"/> 유 | <input checked="" type="checkbox"/> 무 | | | | | | |
| 자체 시설 | 숙박 시설 | <input type="checkbox"/> 유 <input checked="" type="checkbox"/> 무 | 카페 시설 | <input checked="" type="checkbox"/> 유 <input type="checkbox"/> 무 | 음향시설 | <input checked="" type="checkbox"/> 유 <input type="checkbox"/> 무 | 연단 | <input checked="" type="checkbox"/> 유 <input type="checkbox"/> 무 | |
| | 기타 시설 | - | 식당 시설 | <input type="checkbox"/> 유 <input checked="" type="checkbox"/> 무 | 음향기사 | <input checked="" type="checkbox"/> 유 <input type="checkbox"/> 무 | 엘리베이터 | <input type="checkbox"/> 유 <input checked="" type="checkbox"/> 무 | |
| | - | - | - | - | | 사전 문의 | | - | |
| 외국어 응대 | | <input checked="" type="checkbox"/> 영어 | <input checked="" type="checkbox"/> 중국어 | <input checked="" type="checkbox"/> 일본어 | <input type="checkbox"/> 프랑스어 | <input type="checkbox"/> 스페인어 | <input type="checkbox"/> 기타 | | |
| 기타 서비스 | 차량 | <input type="checkbox"/> 차량 렌탈 | <input type="checkbox"/> 자체 차량 | <input type="checkbox"/> 발렛 파킹 | <input type="checkbox"/> 픽업 서비스 | <input type="checkbox"/> 기타 | | | |
| | 관광 | <input type="checkbox"/> 기념품 판매 | <input type="checkbox"/> 자체 해설사 | <input type="checkbox"/> 자체 공연 | <input type="checkbox"/> 내부 PCO | <input type="checkbox"/> 기타 | | | |
| | 장비 대여 | <input type="checkbox"/> 노트북 | <input type="checkbox"/> 촬영기기 | <input type="checkbox"/> 조명 | <input type="checkbox"/> 빔 프로젝터 | <input type="checkbox"/> 기타 | | | |

커뮤니티하우스 마실

명동의 한 모델하우스를 시민들의 커뮤니티 및 문화를 지원하기 위한 커뮤니티 하우스로 재탄생시킨 복합문화공간으로, 야외행사 공간, 갤러리 공간, 메인 행사장인 라이브홀과 프라이빗한 모임이 가능한 마실살롱으로 구성돼 있습니다.

최대 수용인원 120명 **회의장 6개**

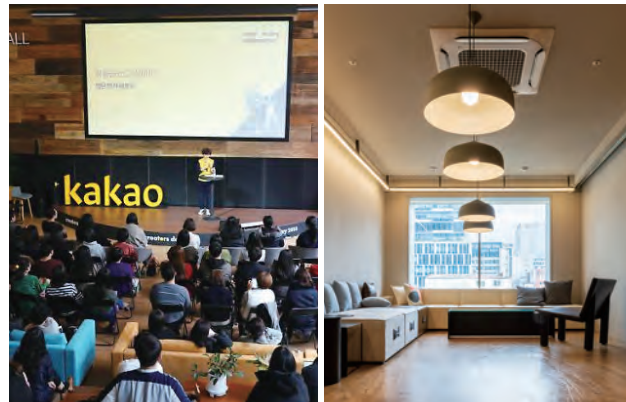

- 주소** 서울시 중구 명동 11길20, 6층 601호
- 전화번호** 070-4242-8702
- 홈페이지** <http://www.pageproject.kr>
- 대관 문의** 홈페이지 문의

주요 행사 이력 | 이벤터스 하이라이브 행사(2021) 공연(동일부 기자단 발대식, 서울시 도시재생 네트워크, SH 어반스쿨) 웨비나 행사(서울시청년활동지원센터, LG소셜캠퍼스 데모데이) 전시/마켓(청년 평화경제 오픈랩, 니트컴퍼니 그룹전, 마르쉐 채소마켓) 공연(연락 팬미팅, 바닷소리 판소리 공연, 2021국립현대무용단 춤추는강의실) 방송촬영(KBS 백투더뮤직, JTBC 바라던바다&드라마너와나의경찰수업)

보유 시설 상세 정보

| 구분 | 내용 | | | | | | | |
|-------|---------------|--|---------------------|---------|---|-----|-----|----------|
| | 명칭 | 위치 | 면적(m ²) | 천장(m) | 수용인원(명) | | | PT 가능 여부 |
| | | | | | 공연장 | 강의실 | 연회장 | |
| 내부공간 | 개리지홀 | 1F | 492 | 3.8 | 60 | - | - | × |
| | 갤러리1층 | 2F | 114 | 2.4 | 30 | - | - | ○ |
| | 갤러리2층 | 2F | 158 | 2.4 | 30 | - | - | ○ |
| | 라이브홀 | 3F | 264 | 5 | 120 | - | - | ○ |
| | 살롱 | 3F | 165 | 2.9 | 40 | - | - | ○ |
| 야외공간 | 보유 여부 | <input checked="" type="checkbox"/> 유 <input type="checkbox"/> 무 | | 공간명 | 갤러리 / 루프탑 | | | |
| | PT 가능 여부 | × | | 케이터링 반입 | <input checked="" type="checkbox"/> 가능 <input type="checkbox"/> 불가능 | | | |
| | 우천시 대체공간 | <input checked="" type="checkbox"/> 유 <input type="checkbox"/> 무 | | | | | | |
| 대관 방법 | 홈페이지 메일 문의 | 홈페이지 신청 | | 전화 문의 | | | | |

장비 및 서비스 현황

| 구분 | 내용 | | | | | | | |
|-----------|-------|---|---|--|-------------------------------|--|-----------------------------|--|
| 보유장비 | 테이블 | 15 | 조명 | <input checked="" type="checkbox"/> 유 <input type="checkbox"/> 무 | 촬영기기 | <input type="checkbox"/> 유 <input checked="" type="checkbox"/> 무 | | |
| | 의자 | 50 | 기타 장비 | | | | | |
| 주차 시설 | 주차장 | <input checked="" type="checkbox"/> 유 | 주차 가능 차량 수 | 자가용 기준 | | 사전 문의 | | |
| | | <input type="checkbox"/> 무 | | 40인 대형 버스 기준 | | - | | |
| 취사 및 케이터링 | 케이터링 | <input type="checkbox"/> 한식 <input type="checkbox"/> 양식 <input type="checkbox"/> 할랄 <input checked="" type="checkbox"/> 기타 (외부 케이터링 연계) | | | | | | |
| | | <input checked="" type="checkbox"/> 유 <input type="checkbox"/> 무 | | | | | | |
| 자체 시설 | 취사시설 | <input type="checkbox"/> 유 <input checked="" type="checkbox"/> 무 | | | | | | |
| | 숙박 시설 | <input type="checkbox"/> 유 <input checked="" type="checkbox"/> 무 | 카페 시설 | <input type="checkbox"/> 유 <input checked="" type="checkbox"/> 무 | 음향시설 | <input checked="" type="checkbox"/> 유 <input type="checkbox"/> 무 | 연단 | <input checked="" type="checkbox"/> 유 <input type="checkbox"/> 무 |
| | 기타 시설 | - | 식당 시설 | <input type="checkbox"/> 유 <input checked="" type="checkbox"/> 무 | 음향기사 | <input type="checkbox"/> 유 <input checked="" type="checkbox"/> 무 | 엘리베이터 | <input checked="" type="checkbox"/> 유 <input type="checkbox"/> 무 (1)대 |
| 외국어 응대 | | <input type="checkbox"/> 영어 | <input checked="" type="checkbox"/> 중국어 | <input type="checkbox"/> 일본어 | <input type="checkbox"/> 프랑스어 | <input type="checkbox"/> 스페인어 | <input type="checkbox"/> 기타 | |
| 기타 서비스 | 차량 | <input type="checkbox"/> 차량 렌탈 <input type="checkbox"/> 자체 차량 <input type="checkbox"/> 발렛 파킹 <input type="checkbox"/> 픽업 서비스 <input type="checkbox"/> 기타 | | | | | | |
| | 관광 | <input type="checkbox"/> 기념품 판매 <input type="checkbox"/> 자체 해설사 <input type="checkbox"/> 자체 공연 <input type="checkbox"/> 내부 PCO <input type="checkbox"/> 기타 | | | | | | |
| | 장비 대여 | <input type="checkbox"/> 노트북 <input type="checkbox"/> 촬영기기 <input type="checkbox"/> 조명 <input checked="" type="checkbox"/> 빔 프로젝터 <input type="checkbox"/> 기타 | | | | | | |

케이터들

60년의 역사를 가진 신촌 거구장의 신관 컨벤션홀로 700명 이상을 수용할 수 있는 복층 구조의 대형 퍼포먼스 연회장입니다. 심플하고 모던한 인테리어와 특수 조명, 고품질 음향 시설이 갖춰져 있어 공연, 각종 연회, 웨딩까지 완벽하게 구현할 수 있습니다.

최대 수용인원 700명 **회의장** 7개



Turtle

- 주소** 서울시 마포구 백범로 23
- 전화번호** 02-715-3611
- 홈페이지** <http://www.k-turtle.co.kr>
- 대관 문의** bibigo_mokko@naver.com / 02-715-3611

주요 행사 이력 자유한국당 신년하례식
각 지방 향우회 매년 개최
연세대 상경경영 신입생 동문 멘토링

일본 중고차 회사 신입사원 교육 및 세미나 개최
말레이시아(Naturally-plus) 인센티브 행사
다수 동남아 인센티브 단체 갈라디너 개최

보유 시설 상세 정보

| 구분 | 내용 | | | | | | | | |
|----------|---------------|--|--|---------|---|-----|-----|----------|--|
| | 명칭 | 위치 | 면적(m ²) | 천장(m) | 수용인원(명) | | | PT 가능 여부 | |
| | | | | | 공연장 | 강의실 | 연회장 | | |
| 내부공간 | 컨벤션 A | 2F | 560 | - | 700 | 700 | 300 | ○ | |
| | 컨벤션 B | 2F | 490 | - | 240 | 250 | 200 | ○ | |
| | 컨벤션 C | 2F | 280 | - | 150 | 180 | 100 | ○ | |
| | 아비스 | 2F | 450 | - | 300 | 300 | 300 | ○ | |
| | 메이플 | B1F | 530 | - | 130 | 230 | 230 | ○ | |
| | 파인 | 3F | - | - | 80 | 50 | 50 | ○ | |
| | 오크 | 3F | - | - | 40 | 50 | 40 | ○ | |
| | 야외공간 | 보유 여부 | <input checked="" type="checkbox"/> 유 <input type="checkbox"/> 무 | | 공간명 | - | | | |
| PT 가능 여부 | | × | | 케이터링 반입 | <input type="checkbox"/> 가능 <input checked="" type="checkbox"/> 불가능 | | | | |
| 우천시 대체공간 | | <input checked="" type="checkbox"/> 유 <input type="checkbox"/> 무 | | | | | | | |
| 대관 방법 | 홈페이지 메일 문의 | bibigo_mokko@naver.com | | 전화 문의 | 02-715-3611 | | | | |

장비 및 서비스 현황

| 구분 | 내용 | | | | | | | |
|-----------|--|--|------------|--|------|--|-------|--|
| 보유장비 | 테이블 | 270 | 조명 | <input checked="" type="checkbox"/> 유 <input type="checkbox"/> 무 | 촬영기기 | <input type="checkbox"/> 유 <input checked="" type="checkbox"/> 무 | | |
| | 의자 | 1,350 | 기타 장비 | - | | | | |
| 주차 시설 | 주차장 | <input checked="" type="checkbox"/> 유 | 주차 가능 차량 수 | 자가용 기준 | | 400대 | | |
| | | <input type="checkbox"/> 무 | | 40인 대형 버스 기준 | | 10대 | | |
| 취사 및 케이터링 | 케이터링 | <input checked="" type="checkbox"/> 한식 <input checked="" type="checkbox"/> 양식 <input type="checkbox"/> 할랄 <input type="checkbox"/> 기타 | | | | | | |
| | 취사시설 | <input checked="" type="checkbox"/> 유 <input type="checkbox"/> 무 | | | | | | |
| 자체 시설 | 숙박 시설 | <input type="checkbox"/> 유 <input checked="" type="checkbox"/> 무 | 카페 시설 | <input checked="" type="checkbox"/> 유 <input type="checkbox"/> 무 | 음향시설 | <input checked="" type="checkbox"/> 유 <input type="checkbox"/> 무 | 연단 | <input checked="" type="checkbox"/> 유 <input type="checkbox"/> 무 |
| | 기타 시설 | - | 식당 시설 | <input checked="" type="checkbox"/> 유 <input type="checkbox"/> 무 | 음향기타 | <input type="checkbox"/> 유 <input checked="" type="checkbox"/> 무 | 엘리베이터 | <input checked="" type="checkbox"/> 유 <input type="checkbox"/> 무 |
| | - | - | - | - | - | - | 엘리베이터 | (2)대 |
| 외국어 응대 | <input checked="" type="checkbox"/> 영어 <input checked="" type="checkbox"/> 중국어 <input checked="" type="checkbox"/> 일본어 <input type="checkbox"/> 프랑스어 <input type="checkbox"/> 스페인어 <input type="checkbox"/> 기타 | | | | | | | |
| 기타 서비스 | 차량 | <input type="checkbox"/> 차량 렌탈 <input type="checkbox"/> 자체 차량 <input type="checkbox"/> 발렛 파킹 <input type="checkbox"/> 픽업 서비스 <input type="checkbox"/> 기타 | | | | | | |
| | 관광 | <input type="checkbox"/> 기념품 판매 <input type="checkbox"/> 자체 해설사 <input type="checkbox"/> 자체 공연 <input type="checkbox"/> 내부 PCO <input type="checkbox"/> 기타 | | | | | | |
| | 장비 대여 | <input checked="" type="checkbox"/> 노트북 <input type="checkbox"/> 촬영기기 <input type="checkbox"/> 조명 <input checked="" type="checkbox"/> 빔 프로젝터 <input type="checkbox"/> 기타 | | | | | | |

코엑스 아쿠아리움

교육과 학습이 복합된 에듀테인먼트형 테마 수족관으로, 650여종 4만여 마리의 해양생물을 전시하고 있습니다. 컨벤션센터인 강남 코엑스 내에 자리잡고 있어 매년 100만 명 이상의 국내외 관람객이 찾는 관광지입니다.

최대 수용인원 200명 **회의장** 1개



- 주소** 서울시 강남구 영동대로 513 B1
- 전화번호** 02-700-7303
- 홈페이지** <http://www.coexaqua.com>
- 대관 문의** punkforver@coexaqua.com / 02-700-7303

주요 행사 이력 | 무역의 날 300만 불 수출탑 대통령 표창 수상 기념 디너 (주)솔라파크 코리아 만찬 행사 제5차 무역센터 MICE 클러스터 위원회 조찬

보유 시설 상세 정보

| 구분 | 내용 | | | | | | | |
|-------|---------------|--|---------------------------------------|---------|-----------------------------|------------------------------|-----|----------|
| | 명칭 | 위치 | 면적(m ²) | 천장(m) | 수용인원(명) | | | PT 가능 여부 |
| 내부공간 | | | | | 공연장 | 강의실 | 연회장 | |
| | 교육실 | 1F | 130 | 5 | - | 200 | - | ○ |
| 야외공간 | 보유 여부 | <input type="checkbox"/> 유 | <input checked="" type="checkbox"/> 무 | 공간명 | - | | | |
| | PT 가능 여부 | - | | 케이터링 반입 | <input type="checkbox"/> 가능 | <input type="checkbox"/> 불가능 | | |
| | 우천시 대체공간 | <input type="checkbox"/> 유 | <input type="checkbox"/> 무 | | | | | |
| 대관 방법 | 홈페이지 메일 문의 | punkforver@coexaqua.com | | 전화 문의 | 02-700-7303 | | | |

장비 및 서비스 현황

| 구분 | 내용 | | | | | | | |
|-----------|----------------------------|--|---------------------------------------|--|---------------------------------|--|-----------------------------|--|
| 보유장비 | 테이블 | 25 | 조명 | <input checked="" type="checkbox"/> 유 <input type="checkbox"/> 무 | 촬영기기 | <input type="checkbox"/> 유 <input checked="" type="checkbox"/> 무 | | |
| | 의자 | 160 | 기타 장비 | - | | | | |
| 주차 시설 | 주차장 | <input checked="" type="checkbox"/> 유 | 주차 가능 차량 수 | 자가용 기준 | | - | | |
| | | <input type="checkbox"/> 무 | | 40인 대형 버스 기준 | | - | | |
| 취사 및 케이터링 | 케이터링 | <input type="checkbox"/> 한식 | <input type="checkbox"/> 양식 | <input type="checkbox"/> 할랄 | <input type="checkbox"/> 기타 | | | |
| | | <input type="checkbox"/> 유 | <input checked="" type="checkbox"/> 무 | | | | | |
| 취사시설 | <input type="checkbox"/> 유 | <input checked="" type="checkbox"/> 무 | | | | | | |
| 자체 시설 | 숙박 시설 | <input type="checkbox"/> 유 <input checked="" type="checkbox"/> 무 | 카페 시설 | <input checked="" type="checkbox"/> 유 <input type="checkbox"/> 무 | 음향시설 | <input checked="" type="checkbox"/> 유 <input type="checkbox"/> 무 | 연단 | <input type="checkbox"/> 유 <input checked="" type="checkbox"/> 무 |
| | 기타 시설 | - | 식당 시설 | <input type="checkbox"/> 유 <input checked="" type="checkbox"/> 무 | 음향기타 | <input type="checkbox"/> 유 <input checked="" type="checkbox"/> 무 | 엘리베이터 | <input checked="" type="checkbox"/> 유 <input type="checkbox"/> 무 |
| | - | - | - | - | | - | | - |
| 외국어 응대 | | <input type="checkbox"/> 영어 | <input type="checkbox"/> 중국어 | <input type="checkbox"/> 일본어 | <input type="checkbox"/> 프랑스어 | <input type="checkbox"/> 스페인어 | <input type="checkbox"/> 기타 | |
| 기타 서비스 | 차량 | <input type="checkbox"/> 차량 렌탈 | <input type="checkbox"/> 자체 차량 | <input type="checkbox"/> 발렛 파킹 | <input type="checkbox"/> 픽업 서비스 | <input type="checkbox"/> 기타 | | |
| | 관광 | <input type="checkbox"/> 기념품 판매 | <input type="checkbox"/> 자체 해설사 | <input type="checkbox"/> 자체 공연 | <input type="checkbox"/> 내부 PCO | <input type="checkbox"/> 기타 | | |
| | 장비 대여 | <input type="checkbox"/> 노트북 | <input type="checkbox"/> 촬영기기 | <input type="checkbox"/> 조명 | <input type="checkbox"/> 빔 프로젝터 | <input type="checkbox"/> 기타 | | |

플랫폼엘 컨템포러리 아트센터

건축을 통해 루이까또즈 브랜드의 이미지를 재고하고 문화적인 지형이 취약한 강남에 문화적 플랫폼을 형성하고자 만들어진 마름모 형태의 건물로, 좁은 대지에도 마당처럼 비워져있어 다양한 프로그램의 확장이 가능한 중정이 특징입니다.

최대 수용인원 170명 **회의장** 9개



PLATFORM-L

- 주소** 서울시 강남구 언주로133길 11
- 전화번호** 02-6929-4481
- 홈페이지** <https://platform-l.org>
- 대관 문의** 02-6929-4481

주요 행사 이력
 2022년 한복인 신년 전시회
 2022 Master Class
 ResMed Korea Leadership Meeting

보유 시설 상세 정보

| 구분 | 내용 | | | | | | | |
|-------|---------------|--|---------------------|---------|---|-----|-----|----------|
| | 명칭 | 위치 | 면적(m ²) | 천장(m) | 수용인원(명) | | | PT 가능 여부 |
| | | | | | 공연장 | 강의실 | 연회장 | |
| 내부공간 | 갤러리2 | 본관 2F | 143 | 3 | 40 | 40 | 30 | ○ |
| | 갤러리3 | 본관 3F | 164 | 2.6 | 40 | 40 | 30 | ○ |
| | 아넥스2 | 별관 2F | 34 | 3.6 | 20 | 20 | 10 | × |
| | 아넥스3 | 별관 3F | 33 | 3.3 | 20 | 20 | 10 | × |
| | 라이브홀 | 본관 B2 | 170 | 5.6 | 170 | 170 | 100 | ○ |
| | 렉처룸 | 본관 4F | 145 | 3 | 25 | 25 | 15 | ○ |
| | 머신룸 | 별관 B3 | 87 | 3.2 | 30 | 30 | 20 | × |
| 야외공간 | 보유 여부 | <input checked="" type="checkbox"/> 유 <input type="checkbox"/> 무 | | 공간명 | 중정, 루프탑 | | | |
| | PT 가능 여부 | <input type="checkbox"/> ○ | | 케이터링 반입 | <input checked="" type="checkbox"/> 가능 <input type="checkbox"/> 불가능 | | | |
| | 우천시 대체공간 | <input checked="" type="checkbox"/> 유 <input type="checkbox"/> 무 | | | | | | |
| 대관 방법 | 홈페이지 메일 문의 | 홈페이지 신청 | | 전화 문의 | 02-6929-4481 | | | |

장비 및 서비스 현황

| 구분 | 내용 | | | | | | | |
|-----------|--|---|------------|--|------|--|--------|--|
| 보유장비 | 테이블 | 15 | 조명 | <input checked="" type="checkbox"/> 유 <input type="checkbox"/> 무 | 촬영기기 | <input type="checkbox"/> 유 <input checked="" type="checkbox"/> 무 | | |
| | 의자 | 60 | 기타 장비 | - | | | | |
| 주차 시설 | 주차장 | <input checked="" type="checkbox"/> 유 | 주차 가능 차량 수 | 자가용 기준 | | 15대 | | |
| | | <input type="checkbox"/> 무 | | 40인 대형 버스 기준 | | - | | |
| 취사 및 케이터링 | 케이터링 | <input type="checkbox"/> 한식 <input type="checkbox"/> 양식 <input type="checkbox"/> 할랄 <input type="checkbox"/> 기타 | | | | | | |
| | | <input type="checkbox"/> 유 <input checked="" type="checkbox"/> 무 | | | | | | |
| 취사 시설 | 취사시설 | <input type="checkbox"/> 유 <input checked="" type="checkbox"/> 무 | | | | | | |
| | 숙박 시설 | <input type="checkbox"/> 유 <input checked="" type="checkbox"/> 무 | 카페 시설 | <input checked="" type="checkbox"/> 유 <input type="checkbox"/> 무 | 음향시설 | <input checked="" type="checkbox"/> 유 <input type="checkbox"/> 무 | 연단 | <input type="checkbox"/> 유 <input checked="" type="checkbox"/> 무 |
| 자체 시설 | 기타 시설 | - | 식당 시설 | <input type="checkbox"/> 유 <input checked="" type="checkbox"/> 무 | 음향기타 | <input type="checkbox"/> 유 <input checked="" type="checkbox"/> 무 | 엘리베이터 | <input checked="" type="checkbox"/> 유 <input type="checkbox"/> 무 |
| | - | - | - | - | - | - | (2)대 | |
| 외국어 응대 | <input checked="" type="checkbox"/> 영어 <input type="checkbox"/> 중국어 <input type="checkbox"/> 일본어 <input type="checkbox"/> 프랑스어 <input type="checkbox"/> 스페인어 <input type="checkbox"/> 기타 | | | | | | | |
| 기타 서비스 | 차량 | <input type="checkbox"/> 차량 렌탈 <input type="checkbox"/> 자체 차량 <input type="checkbox"/> 발렛 파킹 <input type="checkbox"/> 픽업 서비스 <input type="checkbox"/> 기타 | | | | | | |
| | 관광 | <input checked="" type="checkbox"/> 기념품 판매 <input checked="" type="checkbox"/> 자체 해설사 <input type="checkbox"/> 자체 공연 <input type="checkbox"/> 내부 PCO <input type="checkbox"/> 기타 | | | | | | |
| | 장비 대여 | <input checked="" type="checkbox"/> 노트북 <input type="checkbox"/> 촬영기기 <input checked="" type="checkbox"/> 조명 <input checked="" type="checkbox"/> 빔 프로젝터 <input type="checkbox"/> 기타 | | | | | | |

플로팅 아일랜드 컨벤션

반포대교 끝의 인공섬 세빛섬에 위치한 국내 유일의 수상 컨벤션 시설로 국제회의, 공연, 파티 등 다양한 행사가 가능한 복합 영상문화 공간입니다. 총고 13m의 홀은 천장이 돔 형태로 내부 기둥이 없으며 전면에 대형 스크린과 최고의 영상·음향 시스템을 보유하고 있습니다.

최대 수용인원 2,000명 **회의장 6개**



Floating Island

- 주소** 서울시 서초구 반포동 650번지 세빛섬 1층
- 전화번호** 02-537-2440
- 홈페이지** <http://www.ficonvention.com>
- 대관 문의** ficonvention@gmail.com / 02-537-2440

주요 행사 이력 페라리,벤츠,캐딜락,크라이슬러,볼보, 현대자동차 런칭 쇼 한·아프리카 장관급 경제협력회의 갈라디너 UIA 서울 세계건축대전 갈라디너

아시아 초음파학회 갈라디너 동계올림픽 게임 갈라디너 서울 국제경제자문단 총회

보유 시설 상세 정보

| 구분 | 내용 | | | | | | | |
|-------|---------------|--|---------------------|---------|--|-----|-----|----------|
| | 명칭 | 위치 | 면적(m ²) | 천장(m) | 수용인원(명) | | | PT 가능 여부 |
| | | | | | 공연장 | 강의실 | 연회장 | |
| 내부공간 | 컨벤션홀 | 2F | 762 | 13 | 1,200 | 800 | 700 | ○ |
| | 빌라드노체 | 2F | 321 | 9 | 200 | 150 | 200 | ○ |
| | 비스타 | 3F | 708 | 3 | 200 | 200 | 200 | - |
| | 리브고쉬 | 3F | 200 | 3 | 200 | 120 | 200 | - |
| | 테라스룸 | 3F | 87 | 3 | - | - | 30 | × |
| 야외공간 | 보유 여부 | <input checked="" type="checkbox"/> 유 <input type="checkbox"/> 무 | | 공간명 | 루프탑 가든 | | | |
| | PT 가능 여부 | × | | 케이터링 반입 | <input type="checkbox"/> 가능 <input type="checkbox"/> 불가능 | | | |
| | 우천시 대체공간 | <input type="checkbox"/> 유 <input type="checkbox"/> 무 | | | | | | |
| 대관 방법 | 홈페이지 메일 문의 | ficonvention@gmail.com | | 전화 문의 | 02-537-2440 | | | |

장비 및 서비스 현황

| 구분 | 내용 | | | | | | | |
|-----------|-------|---|------------------------------|--|-------------------------------|--|-----------------------------|--|
| 보유장비 | 테이블 | 200 | 조명 | <input checked="" type="checkbox"/> 유 <input type="checkbox"/> 무 | 촬영기기 | <input type="checkbox"/> 유 <input checked="" type="checkbox"/> 무 | | |
| | 의자 | 1,500 | 기타 장비 | - | | | | |
| 주차 시설 | 주차장 | <input checked="" type="checkbox"/> 유 | 주차 가능 차량 수 | 자가용 기준 | | 900대 | | |
| | | <input type="checkbox"/> 무 | | 40인 대형 버스 기준 | | 50대 | | |
| 취사 및 케이터링 | 케이터링 | <input checked="" type="checkbox"/> 한식 <input checked="" type="checkbox"/> 양식 <input checked="" type="checkbox"/> 할랄 <input type="checkbox"/> 기타 | | | | | | |
| | | <input checked="" type="checkbox"/> 유 <input type="checkbox"/> 무 | | | | | | |
| 자체 시설 | 취사시설 | <input checked="" type="checkbox"/> 유 <input type="checkbox"/> 무 | | | | | | |
| | 숙박 시설 | <input type="checkbox"/> 유 <input checked="" type="checkbox"/> 무 | 카페 시설 | <input checked="" type="checkbox"/> 유 <input type="checkbox"/> 무 | 음향시설 | <input checked="" type="checkbox"/> 유 <input type="checkbox"/> 무 | 연단 | <input checked="" type="checkbox"/> 유 <input type="checkbox"/> 무 |
| | 기타 시설 | - | 식당 시설 | <input checked="" type="checkbox"/> 유 <input type="checkbox"/> 무 | 음향기타 | <input type="checkbox"/> 유 <input type="checkbox"/> 무 | 엘리베이터 | <input type="checkbox"/> 유 <input type="checkbox"/> 무 |
| 외국어 응대 | | <input type="checkbox"/> 영어 | <input type="checkbox"/> 중국어 | <input type="checkbox"/> 일본어 | <input type="checkbox"/> 프랑스어 | <input type="checkbox"/> 스페인어 | <input type="checkbox"/> 기타 | |
| 기타 서비스 | 차량 | <input type="checkbox"/> 차량 렌탈 <input type="checkbox"/> 자체 차량 <input type="checkbox"/> 발렛 파킹 <input type="checkbox"/> 픽업 서비스 <input type="checkbox"/> 기타 | | | | | | |
| | 관광 | <input type="checkbox"/> 기념품 판매 <input type="checkbox"/> 자체 해설사 <input type="checkbox"/> 자체 공연 <input type="checkbox"/> 내부 PCO <input type="checkbox"/> 기타 | | | | | | |
| | 장비 대여 | <input type="checkbox"/> 노트북 <input type="checkbox"/> 촬영기기 <input type="checkbox"/> 조명 <input type="checkbox"/> 빔 프로젝터 <input checked="" type="checkbox"/> 기타 (스크린) | | | | | | |



다이닝·루프탑

- ① L7명동 루프탑바 플로팅
- ② SMT HOUSE
- ③ 골든서울호텔 골든뷰 스카이가든
- ④ 드래곤시티 스카이킹덤
- ⑤ 마리포사
- ⑥ 마켓오 압구정점
- ⑦ 세상의 모든 아침 여의도점
- ⑧ 스페이스오
- ⑨ 이비스 스타일 명동 루프탑
- ⑩ 자덴 디베르 가든
- ⑪ 콘래드호텔 버티고 루프탑
- ⑫ 현대백화점 하늘정원
- ⑬ 호텔 카푸치노 루프탑 바



L7명동 루프탑바 플로팅

명동 L7호텔 루프탑에 있는 와인바로 합리적인 가격에 이탈리아 스타일의 음식과 와인 그리고 남산이 보이는 야경을 선사합니다. 모든 음식에 조미료를 사용하지 않으며, 직접 뽑은 생면으로 조리합니다.

최대 수용인원 50명 **회의장** 1개



L7 HOTELS

- 📍 **주소** 서울시 중구 퇴계로 137 롯데호텔 L7명동 21층
- ☎ **전화번호** 02-6310-1092
- @ **홈페이지** <https://www.lottehotel.com/hongdae-l7/ko/dining/rooftop-bar-floating.html>
- 🔍 **대관 문의** 02-6310-1092

주요 행사 이력

보유 시설 상세 정보

| 구분 | 내용 | | | | | | | |
|-------|---------------|---------------------------------------|----------------------------|-------|---------|-----------------------------|---|----------|
| | 명칭 | 위치 | 면적(m ²) | 천장(m) | 수용인원(명) | | | PT 가능 여부 |
| 내부공간 | | | | | 공연장 | 강의실 | 연회장 | |
| | 루프탑바 플로팅 | 21F | 278 | - | - | - | 50 | × |
| 야외공간 | 보유 여부 | <input checked="" type="checkbox"/> 유 | <input type="checkbox"/> 무 | | 공간명 | 야외 루프탑 (외부 슬라이딩 도어) | | |
| | PT 가능 여부 | | × | | 케이터링 반입 | <input type="checkbox"/> 가능 | <input checked="" type="checkbox"/> 불가능 | |
| | 우천시 대체공간 | <input checked="" type="checkbox"/> 유 | <input type="checkbox"/> 무 | | | | | |
| 대관 방법 | 홈페이지 메일 문의 | | - | | 전화 문의 | 02-6310-1092 | | |

장비 및 서비스 현황

| 구분 | 내용 | | | | | | | |
|-----------|-------|--|------------------------------|--|--|--|--|--|
| | 보유장비 | 테이블 | 15 | 조명 | <input type="checkbox"/> 유 <input checked="" type="checkbox"/> 무 | 촬영기기 | <input type="checkbox"/> 유 <input checked="" type="checkbox"/> 무 | |
| 의자 | | 60 | 기타 장비 | - | | | | |
| 주차 시설 | 주차장 | <input checked="" type="checkbox"/> 유 | 주차 가능 차량 수 | 자가용 기준 | | 10대 | | |
| | | <input type="checkbox"/> 무 | | 40인 대형 버스 기준 | | - | | |
| 취사 및 케이터링 | 케이터링 | <input type="checkbox"/> 한식 <input type="checkbox"/> 양식 <input type="checkbox"/> 할랄 <input checked="" type="checkbox"/> 기타 | | | | | | |
| | | <input checked="" type="checkbox"/> 유 | <input type="checkbox"/> 무 | | | | | |
| | 취사시설 | <input checked="" type="checkbox"/> 유 | <input type="checkbox"/> 무 | | | | | |
| 자체 시설 | 숙박 시설 | <input checked="" type="checkbox"/> 유 <input type="checkbox"/> 무 | 카페 시설 | <input type="checkbox"/> 유 <input checked="" type="checkbox"/> 무 | 음향시설 | <input type="checkbox"/> 유 <input checked="" type="checkbox"/> 무 | 연단 | <input type="checkbox"/> 유 <input checked="" type="checkbox"/> 무 |
| | 기타 시설 | - | 식당 시설 | <input type="checkbox"/> 유 <input checked="" type="checkbox"/> 무 | 음향기타 | <input type="checkbox"/> 유 <input checked="" type="checkbox"/> 무 | 엘리베이터 | <input checked="" type="checkbox"/> 유 <input type="checkbox"/> 무 |
| | - | - | - | - | - | - | - | (3) 대 |
| 외국어 응대 | | <input checked="" type="checkbox"/> 영어 | <input type="checkbox"/> 중국어 | <input type="checkbox"/> 일본어 | <input type="checkbox"/> 프랑스어 | <input type="checkbox"/> 스페인어 | <input type="checkbox"/> 기타 | |
| 기타 서비스 | 차량 | <input type="checkbox"/> 차량 렌탈 <input type="checkbox"/> 자체 차량 <input type="checkbox"/> 발렛 파킹 <input type="checkbox"/> 픽업 서비스 <input type="checkbox"/> 기타 | | | | | | |
| | 관광 | <input type="checkbox"/> 기념품 판매 <input type="checkbox"/> 자체 해설사 <input type="checkbox"/> 자체 공연 <input type="checkbox"/> 내부 PCO <input type="checkbox"/> 기타 | | | | | | |
| | 장비 대여 | <input type="checkbox"/> 노트북 <input type="checkbox"/> 촬영기기 <input type="checkbox"/> 조명 <input type="checkbox"/> 빔 프로젝터 <input type="checkbox"/> 기타 | | | | | | |

SMT HOUSE

SMT China Room (중식), SMT Korea Room (한식 파인 다이닝), 그리고 SMT Rooftop까지, 2개의 레스토랑과 루프탑 테라스로 구성된 복합 외식공간입니다. 라이프스타일을 공유할 수 있는 오감 만족의 공간들이 색다른 외식문화를 제시합니다.

최대 수용인원 99명 **회의장** 2개



SMT SMT SMT
CHINA ROOM KOREA ROOM ROOFTOP

- 주소** 서울시 강남구 압구정로79길 58
- 전화번호** 02-515-9203
- 대관 문의** 02-515-9204

주요 행사 이력
 2016 브랜드 런칭행사 (루이뷔통, 불가리)
 2016 SMTOWN 자선의 밤 (유니세프, 보그 코리아)

보유 시설 상세 정보

| 구분 | 내용 | | | | | | | |
|-------|---------------|---------------------------------------|----------------------------|---------|-----------------------------|------------------------------|-----|----------|
| | 명칭 | 위치 | 면적(m ²) | 천장(m) | 수용인원(명) | | | PT 가능 여부 |
| 내부공간 | | | | | 공연장 | 강의실 | 연회장 | |
| | 차이나 룸 | 3F | 169 | 399 | 99 | - | - | - |
| | 코리아 룸 | 4F | 289 | 289 | 52 | - | - | - |
| 야외공간 | 보유 여부 | <input checked="" type="checkbox"/> 유 | <input type="checkbox"/> 무 | 공간명 | 루프탑 가든 | | | |
| | PT 가능 여부 | - | - | 케이터링 반입 | <input type="checkbox"/> 가능 | <input type="checkbox"/> 불가능 | | |
| | 우천시대체공간 | <input type="checkbox"/> 유 | <input type="checkbox"/> 무 | | | | | |
| 대관 방법 | 홈페이지 메일 문의 | - | - | 전화 문의 | 02-515-9204 | | | |

장비 및 서비스 현황

| 구분 | 내용 | | | | | | | |
|-----------|--|---|---|--|-------------------------------|--|-------|--|
| | 테이블 | 사용불가 | 조명 | <input checked="" type="checkbox"/> 유 <input type="checkbox"/> 무 | 촬영기기 | <input type="checkbox"/> 유 <input checked="" type="checkbox"/> 무 | | |
| 보유장비 | 의자 | 260 | 기타 장비 | | | | | |
| | 주차 시설 | <input checked="" type="checkbox"/> 유 | 주차 가능 차량 수 | 자가용 기준 | 협의 | | | |
| | <input type="checkbox"/> 무 | | 40인 대형 버스 기준 | 불가 | | | | |
| 취사 및 케이터링 | 케이터링 | <input checked="" type="checkbox"/> 한식 <input checked="" type="checkbox"/> 양식 <input type="checkbox"/> 할랄 <input type="checkbox"/> 기타 | | | | | | |
| | 취사시설 | <input checked="" type="checkbox"/> 유 <input type="checkbox"/> 무 | | | | | | |
| 자체 시설 | 숙박 시설 | <input type="checkbox"/> 유 <input checked="" type="checkbox"/> 무 | 카페 시설 | <input checked="" type="checkbox"/> 유 <input type="checkbox"/> 무 | 음향시설 | <input checked="" type="checkbox"/> 유 <input type="checkbox"/> 무 | 연단 | <input type="checkbox"/> 유 <input type="checkbox"/> 무 |
| | 기타 시설 | - | 식당 시설 | <input checked="" type="checkbox"/> 유 <input type="checkbox"/> 무 | 음향기타 | <input type="checkbox"/> 유 <input type="checkbox"/> 무 | 엘리베이터 | <input checked="" type="checkbox"/> 유 <input type="checkbox"/> 무 |
| | - | - | - | - | - | - | - | - |
| 외국어 응대 | <input checked="" type="checkbox"/> 영어 | <input checked="" type="checkbox"/> 중국어 | <input checked="" type="checkbox"/> 일본어 | <input type="checkbox"/> 프랑스어 | <input type="checkbox"/> 스페인어 | <input type="checkbox"/> 기타 | | |
| 기타 서비스 | 차량 | <input type="checkbox"/> 차량 렌탈 <input type="checkbox"/> 자체 차량 | <input checked="" type="checkbox"/> 발렛 파킹 | <input type="checkbox"/> 픽업 서비스 | <input type="checkbox"/> 기타 | | | |
| | 관광 | <input type="checkbox"/> 기념품 판매 <input type="checkbox"/> 자체 해설사 <input type="checkbox"/> 자체 공연 | <input type="checkbox"/> 내부 PCO | <input type="checkbox"/> 기타 | | | | |
| | 장비 대여 | <input type="checkbox"/> 노트북 <input type="checkbox"/> 촬영기기 | <input type="checkbox"/> 조명 | <input checked="" type="checkbox"/> 빔 프로젝터 | <input type="checkbox"/> 기타 | | | |

골든서울호텔 골든뷰 스카이가든

골든서울호텔 15층에 위치한 골든-뷰 스카이가든은, 한강 야경을 배경 삼아 바비큐를 즐길 수 있는 야외 셀프-바비큐 레스토랑입니다. 최고급 바비큐와 환상적인 전망, 공항과 서울 시내 명소를 연결하는 최적의 위치를 자랑합니다.

최대 수용인원 140명 **회의장** 4개



주소 서울시 강서구 공항대로 663
전화번호 02-3397-2000
홈페이지 <http://www.goldenseoul.com>
대관 문의 02-3397-2000

주요 행사 이력
 2016, 2017 세계 쇼트트랙 대회 ISU 공식만찬
 2017 아시아나 항공 프라자 & 바자회
 2017 한국PD교육원 해외 방송인 초청 환영 만찬

2017 DIA 페스티벌 북미 크리에이터 마케팅 콜라보레이션
 2022 멕시코 치과의사 오스렘 견학방문 행사

보유 시설 상세 정보

| 구분 | 내용 | | | | | | | |
|-------|---------------|--|---------------------|---------|---|-----|-----|----------|
| | 명칭 | 위치 | 면적(m ²) | 천장(m) | 수용인원(명) | | | PT 가능 여부 |
| | | | | 공연장 | 강의실 | 연회장 | | |
| 내부공간 | 골든방켓 | B1 | 433 | - | 140 | 80 | 120 | ○ |
| | 미팅룸1 | 2F | 23 | - | - | - | 10 | ○ |
| | 미팅룸2 | 2F | 36 | - | - | - | 12 | ○ |
| 야외공간 | 보유 여부 | <input checked="" type="checkbox"/> 유 <input type="checkbox"/> 무 | | 공간명 | 야외 루프탑 | | | |
| | PT 가능 여부 | <input type="checkbox"/> | | 케이터링 반입 | <input checked="" type="checkbox"/> 가능 <input type="checkbox"/> 불가능 | | | |
| | 우천 시 대체공간 | <input checked="" type="checkbox"/> 유 <input type="checkbox"/> 무 | | | | | | |
| 대관 방법 | 홈페이지 메일 문의 | book@goldenseoul.com | | 전화 문의 | 02-3397-2000 | | | |

장비 및 서비스 현황

| 구분 | 내용 | | | | | | | |
|-----------|-------|--|---|--|-------------------------------|--|-----------------------------|--|
| 보유장비 | 테이블 | 120 | 조명 | <input checked="" type="checkbox"/> 유 <input type="checkbox"/> 무 | 촬영기기 | <input checked="" type="checkbox"/> 유 <input type="checkbox"/> 무 | | |
| | 의자 | 120 | 기타 장비 | - | | | | |
| 주차 시설 | 주차장 | <input checked="" type="checkbox"/> 유 | 주차 가능 차량 수 | 자가용 기준 | | 66대 | | |
| | | <input type="checkbox"/> 무 | | 40인 대형 버스 기준 | | 3대 | | |
| 취사 및 케이터링 | 케이터링 | <input type="checkbox"/> 한식 <input checked="" type="checkbox"/> 양식 <input type="checkbox"/> 할랄 <input type="checkbox"/> 기타 | | | | | | |
| | | <input checked="" type="checkbox"/> 유 <input type="checkbox"/> 무 | | | | | | |
| | 취사시설 | <input type="checkbox"/> 유 <input checked="" type="checkbox"/> 무 | | | | | | |
| 자체 시설 | 숙박 시설 | <input checked="" type="checkbox"/> 유 <input type="checkbox"/> 무 | 카페 시설 | <input checked="" type="checkbox"/> 유 <input type="checkbox"/> 무 | 음향시설 | <input checked="" type="checkbox"/> 유 <input type="checkbox"/> 무 | 연단 | <input checked="" type="checkbox"/> 유 <input type="checkbox"/> 무 |
| | 기타 시설 | - | 식당 시설 | <input checked="" type="checkbox"/> 유 <input type="checkbox"/> 무 | 음향기타 | <input checked="" type="checkbox"/> 유 <input type="checkbox"/> 무 | 엘리베이터 | <input checked="" type="checkbox"/> 유 <input type="checkbox"/> 무 |
| | - | - | - | - | | (5)명 | | (4)대 |
| 외국어 응대 | | <input checked="" type="checkbox"/> 영어 | <input checked="" type="checkbox"/> 중국어 | <input checked="" type="checkbox"/> 일본어 | <input type="checkbox"/> 프랑스어 | <input type="checkbox"/> 스페인어 | <input type="checkbox"/> 기타 | |
| 기타 서비스 | 차량 | <input type="checkbox"/> 차량 렌탈 <input checked="" type="checkbox"/> 자체 차량 <input type="checkbox"/> 발렛 파킹 <input type="checkbox"/> 픽업 서비스 <input type="checkbox"/> 기타 | | | | | | |
| | 관광 | <input type="checkbox"/> 기념품 판매 <input type="checkbox"/> 자체 해설사 <input type="checkbox"/> 자체 공연 <input type="checkbox"/> 내부 PCO <input type="checkbox"/> 기타 | | | | | | |
| | 장비 대여 | <input checked="" type="checkbox"/> 노트북 <input type="checkbox"/> 촬영기기 <input type="checkbox"/> 조명 <input checked="" type="checkbox"/> 빔 프로젝터 <input type="checkbox"/> 기타 | | | | | | |

드래곤시티 스카이킹덤

서울드래곤시티 내 그랜드 머큐어와 이비스 스타일 상단을 이어주는 4개 층의 엔터테인먼트 시설로, 다양한 콘셉트의 라운지 바와 파티룸 등 가장 트렌디한 즐길거리를 제공합니다.

최대 수용인원 120명 **회의장 6개**



주소 서울시 용산구 청파로20길 95 서울드래곤시티
전화번호 02-2223-7910
홈페이지 <https://sdc-club.com/ko/skykingdom/room-list.php>
대관 문의 02-2223-7910

주요 행사 이력
 2022 발렌타인 위스키 브랜딩 런칭 오픈 행사
 2022 제약회사 세미나, 웨딩 에프터 파티
 2022 뷰티브랜드 런칭 행사

2022 한국청소년문화연구소 단체 행사, 디지털 마케팅 코리아 석식행사
 2022 맥시코리아 행사, 호주 관광청 행사, 신장학연구재단 행사 등
 2022 뮤직비디오 촬영, 딜로이트 안전회계법인 석식행사

보유 시설 상세 정보

| 구분 | 내용 | | | | | | | |
|-------|---------------|--|---------------------|---------|---|-----|-----|----------|
| | 명칭 | 위치 | 면적(m ²) | 천장(m) | 수용인원(명) | | | PT 가능 여부 |
| | | | | | 공연장 | 강의실 | 연회장 | |
| 내부공간 | 킹스베케이션 | 31F | 894 | 8 | 120 | 120 | 120 | ○ |
| | 더 리본 | 31F | 186 | 3 | 40 | - | - | ○ |
| | 더 리본 | 32F | 186 | 3 | 10 | - | - | ○ |
| | 스파이엔파티룸 | 33F | 572 | 3 | - | - | 80 | ○ |
| | 운카이 | 34F | 142 | 3 | - | - | 42 | ○ |
| 야외공간 | 보유 여부 | <input checked="" type="checkbox"/> 유 <input type="checkbox"/> 무 | | 공간명 | 스카이 비치 | | | |
| | PT 가능 여부 | × | | 케이터링 반입 | <input checked="" type="checkbox"/> 가능 <input type="checkbox"/> 불가능 | | | |
| | 우천시 대체공간 | <input checked="" type="checkbox"/> 유 <input type="checkbox"/> 무 | | | | | | |
| 대관 방법 | 홈페이지 메일 문의 | - | | 전화 문의 | 02-2223-7910 | | | |

장비 및 서비스 현황

| 구분 | 내용 | | | | | | | |
|-----------|-------|---|------------------------------|--|-------------------------------|--|-----------------------------|--|
| 보유장비 | 테이블 | 50 | 조명 | <input checked="" type="checkbox"/> 유 <input type="checkbox"/> 무 | 촬영기기 | <input type="checkbox"/> 유 <input checked="" type="checkbox"/> 무 | | |
| | 의자 | 150 | 기타 장비 | - | | | | |
| 주차 시설 | 주차장 | <input checked="" type="checkbox"/> 유 | 주차 가능 차량 수 | 자가용 기준 | | 100대 | | |
| | | <input type="checkbox"/> 무 | | 40인 대형 버스 기준 | | - | | |
| 취사 및 케이터링 | 케이터링 | <input type="checkbox"/> 한식 <input type="checkbox"/> 양식 <input type="checkbox"/> 할랄 <input checked="" type="checkbox"/> 기타 (뷔페) | | | | | | |
| | | <input checked="" type="checkbox"/> 유 <input type="checkbox"/> 무 | | | | | | |
| | 취사시설 | <input type="checkbox"/> 유 <input checked="" type="checkbox"/> 무 | | | | | | |
| 자체 시설 | 숙박 시설 | <input checked="" type="checkbox"/> 유 <input type="checkbox"/> 무 | 카페 시설 | <input checked="" type="checkbox"/> 유 <input type="checkbox"/> 무 | 음향시설 | <input type="checkbox"/> 유 <input checked="" type="checkbox"/> 무 | 연단 | <input checked="" type="checkbox"/> 유 <input type="checkbox"/> 무 |
| | 기타 시설 | - | 식당 시설 | <input checked="" type="checkbox"/> 유 <input type="checkbox"/> 무 | 음향기사 | <input type="checkbox"/> 유 <input checked="" type="checkbox"/> 무 | 엘리베이터 | <input checked="" type="checkbox"/> 유 <input type="checkbox"/> 무 |
| | - | - | - | - | | - | (2) 대 | |
| 외국어 응대 | | <input checked="" type="checkbox"/> 영어 | <input type="checkbox"/> 중국어 | <input type="checkbox"/> 일본어 | <input type="checkbox"/> 프랑스어 | <input type="checkbox"/> 스페인어 | <input type="checkbox"/> 기타 | |
| 기타 서비스 | 차량 | <input type="checkbox"/> 차량 렌탈 <input type="checkbox"/> 자체 차량 <input type="checkbox"/> 발렛 파킹 <input type="checkbox"/> 픽업 서비스 <input type="checkbox"/> 기타 | | | | | | |
| | 관광 | <input type="checkbox"/> 기념품 판매 <input type="checkbox"/> 자체 해설사 <input type="checkbox"/> 자체 공연 <input type="checkbox"/> 내부 PCO <input type="checkbox"/> 기타 | | | | | | |
| | 장비 대여 | <input type="checkbox"/> 노트북 <input type="checkbox"/> 촬영기기 <input type="checkbox"/> 조명 <input checked="" type="checkbox"/> 빔 프로젝터 <input type="checkbox"/> 기타 | | | | | | |

마리포사

마리포사는 '페어몬트 앰배서더 서울' 호텔 29층에 자리한 모던 유러피안 레스토랑으로, 탁 트인 한강과 여의도 도심 뷰를 즐길 수 있는 테라스를 함께 갖추고 있는 다이닝 공간입니다.

최대 수용인원 - **회의장** 1개



주소 서울시 영등포구 여의대로 108
전화번호 02-3395-6300
홈페이지 <https://fairmont-seoul.com/restaurantsandbar>
대관 문의 fairmont.seoul@fairmont.com / 02-3395-6300

주요 행사 이력

보유 시설 상세 정보

| 구분 | 내용 | | | | | | | |
|-------|---------------|---------------------------------------|---------------------------------------|---------|-----------------------------|---|-----|----------|
| | 명칭 | 위치 | 면적(m ²) | 천장(m) | 수용인원(명) | | | PT 가능 여부 |
| 내부공간 | | | | | 공연장 | 강의실 | 연회장 | |
| | - | - | - | - | - | - | - | - |
| 야외공간 | 보유 여부 | <input checked="" type="checkbox"/> 유 | <input type="checkbox"/> 무 | 공간명 | 마리포사 | | | |
| | PT 가능 여부 | × | | 케이터링 반입 | <input type="checkbox"/> 가능 | <input checked="" type="checkbox"/> 불가능 | | |
| | 우천시대체공간 | <input type="checkbox"/> 유 | <input checked="" type="checkbox"/> 무 | | | | | |
| 대관 방법 | 홈페이지 메일 문의 | fairmont.seoul@fairmont.com | | 전화 문의 | 02-3395-6300 | | | |

장비 및 서비스 현황

| 구분 | 내용 | | | | | | | | |
|-----------|-------|--|---|--|--|--|--|--|--|
| | 보유장비 | 테이블 | 24 | 조명 | <input type="checkbox"/> 유 <input checked="" type="checkbox"/> 무 | 촬영기기 | <input type="checkbox"/> 유 <input checked="" type="checkbox"/> 무 | | |
| 의자 | | 214 | 기타 장비 | | | | | | |
| 주차 시설 | 주차장 | <input checked="" type="checkbox"/> 유 | 주차 가능 차량 수 | 자가용 기준 | | 200대 | | | |
| | | <input type="checkbox"/> 무 | | 40인 대형 버스 기준 | | 불가능 | | | |
| 취사 및 케이터링 | 케이터링 | <input checked="" type="checkbox"/> 한식 | <input checked="" type="checkbox"/> 양식 | <input checked="" type="checkbox"/> 할랄 | <input type="checkbox"/> 기타 | | | | |
| | | <input checked="" type="checkbox"/> 유 | <input type="checkbox"/> 무 | | | | | | |
| | 취사시설 | <input type="checkbox"/> 유 | <input checked="" type="checkbox"/> 무 | | | | | | |
| 자체 시설 | 숙박 시설 | <input checked="" type="checkbox"/> 유 <input type="checkbox"/> 무 | 카페 시설 | <input checked="" type="checkbox"/> 유 <input type="checkbox"/> 무 | 음향시설 | <input checked="" type="checkbox"/> 유 <input type="checkbox"/> 무 | 연단 | <input checked="" type="checkbox"/> 유 <input type="checkbox"/> 무 | |
| | 기타 시설 | - | 식당 시설 | <input checked="" type="checkbox"/> 유 <input type="checkbox"/> 무 | 음향기타 | <input type="checkbox"/> 유 <input checked="" type="checkbox"/> 무 | 엘리베이터 | <input checked="" type="checkbox"/> 유 <input type="checkbox"/> 무 | |
| | - | - | - | - | - | - | - | - | |
| 외국어 응대 | | <input checked="" type="checkbox"/> 영어 | <input checked="" type="checkbox"/> 중국어 | <input checked="" type="checkbox"/> 일본어 | <input checked="" type="checkbox"/> 프랑스어 | <input type="checkbox"/> 스페인어 | <input type="checkbox"/> 기타 | | |
| 기타 서비스 | 차량 | <input type="checkbox"/> 차량 렌탈 | <input type="checkbox"/> 자체 차량 | <input type="checkbox"/> 발렛 파킹 | <input type="checkbox"/> 픽업 서비스 | <input type="checkbox"/> 기타 | | | |
| | 관광 | <input type="checkbox"/> 기념품 판매 | <input type="checkbox"/> 자체 해설사 | <input type="checkbox"/> 자체 공연 | <input type="checkbox"/> 내부 PCO | <input type="checkbox"/> 기타 | | | |
| | 장비 대여 | <input type="checkbox"/> 노트북 | <input type="checkbox"/> 촬영기기 | <input type="checkbox"/> 조명 | <input type="checkbox"/> 빔 프로젝터 | <input type="checkbox"/> 기타 | | | |

마켓오 압구정점

쾌적한 공간과 편리한 접근성을 갖추고 있어 기업 및 단체의 행사장소로 사랑받는 공간으로, 식재료 본연의 맛을 요리에 담기 위해 노력합니다. 1층은 캐주얼한 카페이고, 2층은 엘레강스한 인테리어의 레스토랑입니다.

최대 수용인원 150명 **회의장** 3개



NATURAL KITCHEN · Market O

- 주소** 서울시 강남구 도산대로 310 1 & 2층
- 전화번호** 02-515-0105
- 홈페이지** <http://restaurant.themarketo.com>
- 대관 문의** herani21@orionworld.com / 02-515-0105

주요 행사 이력 웨딩, 돌잔치, 기업행사 다수 진행

보유 시설 상세 정보

| 구분 | 내용 | | | | | | | |
|---------|---------------|--|---------------------------------------|---------|---|-----|-----|----------|
| | 명칭 | 위치 | 면적(m ²) | 천장(m) | 수용인원(명) | | | PT 가능 여부 |
| 내부공간 | | | | | 공연장 | 강의실 | 연회장 | |
| | 네이처 카페 | 1F | 458 | - | - | - | 60 | ○ |
| 마켓오 압구정 | 2F | 533 | - | - | - | 150 | ○ | |
| 야외공간 | 보유 여부 | <input checked="" type="checkbox"/> 유 | <input type="checkbox"/> 무 | 공간명 | 1층 테라스 | | | |
| | PT 가능 여부 | × | | 케이터링 반입 | <input checked="" type="checkbox"/> 가능 <input type="checkbox"/> 불가능 | | | |
| | 우천시대체공간 | <input type="checkbox"/> 유 | <input checked="" type="checkbox"/> 무 | | | | | |
| 대관 방법 | 홈페이지 메일 문의 | herani21@orionworld.com | | 전화 문의 | 02-515-0105 | | | |

장비 및 서비스 현황

| 구분 | 내용 | | | | | | | |
|-----------|--|--|---|--|--|--|-------|--|
| 보유장비 | 테이블 | 50 | 조명 | <input checked="" type="checkbox"/> 유 <input type="checkbox"/> 무 | 촬영기기 | <input type="checkbox"/> 유 <input checked="" type="checkbox"/> 무 | | |
| | 의자 | 210 | 기타 장비 | - | | | | |
| 주차 시설 | 주차장 | <input checked="" type="checkbox"/> 유 | 주차 가능 차량 수 | 자가용 기준 | | 40대 | | |
| | | <input type="checkbox"/> 무 | | 40인 대형 버스 기준 | | - | | |
| 취사 및 케이터링 | 케이터링 | <input type="checkbox"/> 한식 <input checked="" type="checkbox"/> 양식 <input type="checkbox"/> 할랄 <input type="checkbox"/> 기타 | | | | | | |
| | | <input checked="" type="checkbox"/> 유 | <input type="checkbox"/> 무 | | | | | |
| 취사 시설 | 취사시설 | <input checked="" type="checkbox"/> 유 | <input type="checkbox"/> 무 | | | | | |
| | 숙박 시설 | <input type="checkbox"/> 유 <input checked="" type="checkbox"/> 무 | 카페 시설 | <input checked="" type="checkbox"/> 유 <input type="checkbox"/> 무 | 음향시설 | <input checked="" type="checkbox"/> 유 <input type="checkbox"/> 무 | 연단 | <input type="checkbox"/> 유 <input checked="" type="checkbox"/> 무 |
| 자체 시설 | 기타 시설 | - | 식당 시설 | <input checked="" type="checkbox"/> 유 <input type="checkbox"/> 무 | 음향기타 | <input type="checkbox"/> 유 <input checked="" type="checkbox"/> 무 | 엘리베이터 | <input checked="" type="checkbox"/> 유 <input type="checkbox"/> 무 |
| | - | - | - | - | - | - | 엘리베이터 | (2)대 |
| 외국어 응대 | <input checked="" type="checkbox"/> 영어 | <input type="checkbox"/> 중국어 | <input checked="" type="checkbox"/> 일본어 | <input type="checkbox"/> 프랑스어 | <input type="checkbox"/> 스페인어 | <input type="checkbox"/> 기타 | | |
| 기타 서비스 | 차량 | <input type="checkbox"/> 차량 렌탈 | <input type="checkbox"/> 자체 차량 | <input checked="" type="checkbox"/> 발렛 파킹 | <input type="checkbox"/> 픽업 서비스 | <input type="checkbox"/> 기타 | | |
| | 관광 | <input type="checkbox"/> 기념품 판매 | <input type="checkbox"/> 자체 해설사 | <input type="checkbox"/> 자체 공연 | <input type="checkbox"/> 내부 PCO | <input type="checkbox"/> 기타 | | |
| | 장비 대여 | <input checked="" type="checkbox"/> 노트북 | <input type="checkbox"/> 촬영기기 | <input type="checkbox"/> 조명 | <input checked="" type="checkbox"/> 빔 프로젝터 | <input checked="" type="checkbox"/> 기타 (이동형 스크린) | | |

세상의 모든 아침 여의도점

전 세계 각국의 브런치 메뉴를 즐길 수 있는 브런치 다이닝 레스토랑으로, 여의도 전경리회관 50층에 위치합니다. 파노라믹 뷰와 인테리어가 돋보이는 핫플레이스로, 데이트나 프로포즈 장소로도 유명합니다.

최대 수용인원 150명 **회의장 3개**



- 주소** 서울시 영등포구 여의대로 24, 50층
- 전화번호** 02-2055-4442
- 홈페이지** <https://www.chorokbaemfoodfarm.com>
- 대관 문의** 02-2055-4442

주요 행사 이력 | 서울패션위크 패션쇼 등 다수의 글로벌 기업 브랜드 론칭 및 VIP 초청행사
펜트하우스, 호텔델루나, 윈더우먼, 더블유, 일단뜨겁게청소하라 등 드라마 촬영
그 외 다수의 뮤직비디오 및 광고 촬영

보유 시설 상세 정보

| 구분 | 내용 | | | | | | | |
|-------|---------------|--|---------------------|---------|-----------------------------|---|-----|----------|
| | 명칭 | 위치 | 면적(m ²) | 천장(m) | 수용인원(명) | | | PT 가능 여부 |
| | | | | | 공연장 | 강의실 | 연회장 | |
| 내부공간 | 프로미나드 | 50F | 515 | 5 | - | - | 150 | ○ |
| | 쁘띠 프로미나드 | 50F | 115 | 5 | - | - | 50 | ○ |
| 야외공간 | 보유 여부 | <input checked="" type="checkbox"/> 유 <input type="checkbox"/> 무 | | 공간명 | 하늘공원 | | | |
| | PT 가능 여부 | ○ | | 케이터링 반입 | <input type="checkbox"/> 가능 | <input checked="" type="checkbox"/> 불가능 | | |
| | 우천 시대체공간 | <input type="checkbox"/> 유 <input checked="" type="checkbox"/> 무 | | | | | | |
| 대관 방법 | 홈페이지 메일 문의 | marketing@chorokbaem.com | | 전화 문의 | 02-2055-4442 | | | |

장비 및 서비스 현황

| 구분 | | 내용 | | | | | | | |
|-----------|-------|--|---|--|--|--|--|--|--|
| 보유장비 | 테이블 | 54 | | 조명 | <input checked="" type="checkbox"/> 유 <input type="checkbox"/> 무 | 촬영기기 | <input type="checkbox"/> 유 <input checked="" type="checkbox"/> 무 | | |
| | 의자 | 212 | | 기타 장비 | - | | | | |
| 주차 시설 | 주차장 | <input checked="" type="checkbox"/> 유 | 주차 가능 차량 수 | 자가용 기준 | | 200대 | | | |
| | | <input type="checkbox"/> 무 | | 40인 대형 버스 기준 | | - | | | |
| 취사 및 케이터링 | 케이터링 | <input type="checkbox"/> 한식 <input checked="" type="checkbox"/> 양식 <input type="checkbox"/> 할랄 <input type="checkbox"/> 기타 | | | | | | | |
| | | <input checked="" type="checkbox"/> 유 <input type="checkbox"/> 무 | | | | | | | |
| | 취사시설 | <input checked="" type="checkbox"/> 유 <input type="checkbox"/> 무 | | | | | | | |
| 자체 시설 | 숙박 시설 | <input type="checkbox"/> 유 <input checked="" type="checkbox"/> 무 | 카페 시설 | <input checked="" type="checkbox"/> 유 <input type="checkbox"/> 무 | 음향시설 | <input checked="" type="checkbox"/> 유 <input type="checkbox"/> 무 | 연단 | <input type="checkbox"/> 유 <input checked="" type="checkbox"/> 무 | |
| | 기타 시설 | - | 식당 시설 | <input checked="" type="checkbox"/> 유 <input type="checkbox"/> 무 | 음향기타 | <input type="checkbox"/> 유 <input checked="" type="checkbox"/> 무 | 엘리베이터 | <input checked="" type="checkbox"/> 유 <input type="checkbox"/> 무 | |
| | - | - | - | - | | - | - | | |
| 외국어 응대 | | <input checked="" type="checkbox"/> 영어 | <input checked="" type="checkbox"/> 중국어 | <input checked="" type="checkbox"/> 일본어 | <input type="checkbox"/> 프랑스어 | <input type="checkbox"/> 스페인어 | <input type="checkbox"/> 기타 | | |
| 기타 서비스 | 차량 | <input type="checkbox"/> 차량 렌탈 <input type="checkbox"/> 자체 차량 <input type="checkbox"/> 발렛 파킹 <input type="checkbox"/> 픽업 서비스 <input type="checkbox"/> 기타 | | | | | | | |
| | 관광 | <input type="checkbox"/> 기념품 판매 <input type="checkbox"/> 자체 해설사 <input type="checkbox"/> 자체 공연 <input type="checkbox"/> 내부 PCO <input type="checkbox"/> 기타 | | | | | | | |
| | 장비 대여 | <input type="checkbox"/> 노트북 <input type="checkbox"/> 촬영기기 <input type="checkbox"/> 조명 <input checked="" type="checkbox"/> 빔 프로젝터 <input checked="" type="checkbox"/> 기타 (스크린) | | | | | | | |

스페이스오

모던하고 세련된 우리 한식을 중심으로 한 전통차, 전통주 페어링 체험공간입니다.
 각 지역의 우리 농산물로 만들어진 한식 상차림과 더불어 우리 문화와 예술, 공예를 소개하는 컬처톡 프로그램을 통해 스토리가 있는 복합음식문화공간을 지향합니다.

최대 수용인원 50명 **회의장** 3개



주소 서울시 종로구 인사동길 49
전화번호 02-737-4222
대관 문의 02-737-4222

주요 행사 이력
 글로벌 투자사 네트워킹 파티
 다수의 대기업 임원진 회의 및 정찬

보유 시설 상세 정보

| 구분 | 내용 | | | | | | | |
|-------|---------------|--|----------------------------|-------|---------|---|-----|----------|
| | 명칭 | 위치 | 면적(m ²) | 천장(m) | 수용인원(명) | | | PT 가능 여부 |
| 내부공간 | 프라이빗존 | 12F | 33 | 3 | 공연장 | 강의실 | 연회장 | ○ |
| | 테라스존 | 루프탑 | 100 | - | 50 | 50 | 50 | ○ |
| | 보유 여부 | <input checked="" type="checkbox"/> 유 | <input type="checkbox"/> 무 | 공간명 | 글라스돔 | | | |
| 야외공간 | PT 가능 여부 | ○ | | | 케이터링 반입 | <input checked="" type="checkbox"/> 가능 <input type="checkbox"/> 불가능 | | |
| | 우천시대체공간 | <input type="checkbox"/> 유 <input checked="" type="checkbox"/> 무 | | | | | | |
| 대관 방법 | 홈페이지 메일 문의 | | | - | 전화 문의 | 02-737-4222 | | |

장비 및 서비스 현황

| 구분 | 내용 | | | | | | | |
|-----------|-------|--|--|--|--|--|-----------------------------|--|
| 보유장비 | 테이블 | 30 | 조명 | <input checked="" type="checkbox"/> 유 <input type="checkbox"/> 무 | 촬영기기 | <input type="checkbox"/> 유 <input checked="" type="checkbox"/> 무 | | |
| | 의자 | 70 | 기타 장비 | - | | | | |
| 주차 시설 | 주차장 | <input checked="" type="checkbox"/> 유 | 주차 가능 차량 수 | 자가용 기준 | | 50대 | | |
| | | <input type="checkbox"/> 무 | | 40인 대형 버스 기준 | | 외부 주차장 | | |
| 취사 및 케이터링 | 케이터링 | <input checked="" type="checkbox"/> 한식 <input checked="" type="checkbox"/> 양식 <input type="checkbox"/> 할랄 | <input checked="" type="checkbox"/> 기타 (비건 / 채식) | | | | | |
| | 취사시설 | <input checked="" type="checkbox"/> 유 <input type="checkbox"/> 무 | | | | | | |
| 자체 시설 | 숙박 시설 | <input checked="" type="checkbox"/> 유 <input type="checkbox"/> 무 | 카페 시설 | <input checked="" type="checkbox"/> 유 <input type="checkbox"/> 무 | 음향시설 | <input checked="" type="checkbox"/> 유 <input type="checkbox"/> 무 | 연단 | <input checked="" type="checkbox"/> 유 <input type="checkbox"/> 무 |
| | 기타 시설 | - | 식당 시설 | <input checked="" type="checkbox"/> 유 <input type="checkbox"/> 무 | 음향기사 | <input checked="" type="checkbox"/> 유 <input type="checkbox"/> 무 | 엘리베이터 | <input checked="" type="checkbox"/> 유 <input type="checkbox"/> 무 |
| | - | - | - | - | | (1)명 | | (4)대 |
| 외국어 응대 | | <input checked="" type="checkbox"/> 영어 | <input checked="" type="checkbox"/> 중국어 | <input checked="" type="checkbox"/> 일본어 | <input checked="" type="checkbox"/> 프랑스어 | <input type="checkbox"/> 스페인어 | <input type="checkbox"/> 기타 | |
| 기타 서비스 | 차량 | <input checked="" type="checkbox"/> 차량 렌탈 <input type="checkbox"/> 자체 차량 <input type="checkbox"/> 발렛 파킹 <input type="checkbox"/> 픽업 서비스 <input type="checkbox"/> 기타 | | | | | | |
| | 관광 | <input checked="" type="checkbox"/> 기념품 판매 <input checked="" type="checkbox"/> 자체 해설사 <input checked="" type="checkbox"/> 자체 공연 <input checked="" type="checkbox"/> 내부 PCO <input type="checkbox"/> 기타 | | | | | | |
| | 장비 대여 | <input checked="" type="checkbox"/> 노트북 <input checked="" type="checkbox"/> 촬영기기 <input checked="" type="checkbox"/> 조명 <input checked="" type="checkbox"/> 빔 프로젝터 <input type="checkbox"/> 기타 | | | | | | |

이비스 스타일 명동 루프탑

‘이비스 스타일 앰배서더 서울 명동’ 호텔 21층에 위치한 ‘르 스타일 레스토랑&바’는, 명동 스카이라인과 남산타워가 한눈에 보이는 전망을 가진 스타일리시한 루프탑 바입니다.

최대 수용인원 70명 **회의장** 4개



- 주소** 서울시 중구 삼일대로 302
- 전화번호** 02-6020-8888
- 홈페이지** <https://www.ambatel.com/ibisstyles/myeongdong>
- 대관 문의** stylemfb3@ambatel.com / 02-6620-8888

주요 행사 이력 | 각종 정부행사, 기업행사, 학술대회, 컨퍼런스, 간담회, 소규모 미팅 및 이벤트 등

보유 시설 상세 정보

| 구분 | 내용 | | | | | | | |
|-------|---------------------|--|---------------------|---------|---|-----|-----|----------|
| | 명칭 | 위치 | 면적(m ²) | 천장(m) | 수용인원(명) | | | PT 가능 여부 |
| 내부공간 | La Mode | B1F | 92 | - | 공연장 | 강의실 | 연회장 | |
| | PDR | B1F | 58 | - | 20 | 20 | 20 | ○ |
| | Le Style Restaurant | 21F | 108 | - | 70 | 70 | 70 | ○ |
| 야외공간 | 보유 여부 | <input checked="" type="checkbox"/> 유 <input type="checkbox"/> 무 | | 공간명 | Roof top Bar | | | |
| | PT 가능 여부 | ○ | | 케이터링 반입 | <input type="checkbox"/> 가능 <input checked="" type="checkbox"/> 불가능 | | | |
| | 우천 시 대체공간 | <input checked="" type="checkbox"/> 유 <input type="checkbox"/> 무 | | | | | | |
| 대관 방법 | 홈페이지 메일 문의 | stylemfb3@ambatel.com | | 전화 문의 | 02-6620-8888 | | | |

장비 및 서비스 현황

| 구분 | 내용 | | | | | | | |
|-----------|-------|--|---|--|--|--|--|--|
| 보유장비 | 테이블 | 협의 | 조명 | <input type="checkbox"/> 유 <input checked="" type="checkbox"/> 무 | 촬영기기 | <input type="checkbox"/> 유 <input checked="" type="checkbox"/> 무 | | |
| | 의자 | 협의 | 기타 장비 | - | | | | |
| 주차 시설 | 주차장 | <input checked="" type="checkbox"/> 유 | 주차 가능 차량 수 | 자가용 기준 | | 14대 | | |
| | | <input type="checkbox"/> 무 | | 40인 대형 버스 기준 | | - | | |
| 취사 및 케이터링 | 케이터링 | <input checked="" type="checkbox"/> 한식 <input checked="" type="checkbox"/> 양식 <input type="checkbox"/> 할랄 <input checked="" type="checkbox"/> 기타 (맞춤 가능) | | | | | | |
| | | <input checked="" type="checkbox"/> 유 <input type="checkbox"/> 무 | | | | | | |
| 자체 시설 | 취사시설 | <input checked="" type="checkbox"/> 유 <input type="checkbox"/> 무 | | | | | | |
| | 숙박 시설 | <input checked="" type="checkbox"/> 유 <input type="checkbox"/> 무 | 카페 시설 | <input checked="" type="checkbox"/> 유 <input type="checkbox"/> 무 | 음향시설 | <input checked="" type="checkbox"/> 유 <input type="checkbox"/> 무 | 연단 | <input checked="" type="checkbox"/> 유 <input type="checkbox"/> 무 |
| | | 기타 시설 | - | 식당 시설 | <input checked="" type="checkbox"/> 유 <input type="checkbox"/> 무 | 음향기타 | <input checked="" type="checkbox"/> 유 <input type="checkbox"/> 무 | 엘리베이터 |
| | - | - | - | - | (4)명 | | (2)대 | |
| 외국어 응대 | | <input checked="" type="checkbox"/> 영어 | <input checked="" type="checkbox"/> 중국어 | <input checked="" type="checkbox"/> 일본어 | <input type="checkbox"/> 프랑스어 | <input type="checkbox"/> 스페인어 | <input type="checkbox"/> 기타 | |
| 기타 서비스 | 차량 | <input type="checkbox"/> 차량 렌탈 <input type="checkbox"/> 자체 차량 <input type="checkbox"/> 발렛 파킹 <input type="checkbox"/> 픽업 서비스 <input type="checkbox"/> 기타 | | | | | | |
| | 관광 | <input type="checkbox"/> 기념품 판매 <input type="checkbox"/> 자체 해설사 <input type="checkbox"/> 자체 공연 <input type="checkbox"/> 내부 PCO <input type="checkbox"/> 기타 | | | | | | |
| | 장비 대여 | <input checked="" type="checkbox"/> 노트북 <input type="checkbox"/> 촬영기기 <input type="checkbox"/> 조명 <input checked="" type="checkbox"/> 빔 프로젝터 <input checked="" type="checkbox"/> 기타 (유무선마이크) | | | | | | |

자뎡 디베르 가든

호텔 소피텔 앰배서더 서울 6층에 위치한 카페로, 살롱 드 떤(Salon de thé)에서 영감을 얻은 인테리어에 옥상정원이 전면 유리를 통해 보이는 우아한 분위기가 돋보입니다.

최대 수용인원 300명 **회의장** 1개



S O F I T E L
AMBASSADOR SEOUL
HOTEL & SERVICED RESIDENCES

- 주소** 서울시 송파구 잠실로 209
- 전화번호** 02-2092-6046
- 홈페이지** <https://www.sofitel-seoul.com/>
- 대관 문의** Erica.KIM@sofitel.com / 02-2092-6046

주요 행사 이력
2022 MET LIFE 행사
2022 디즈니플러스 신규 드라마 런칭 행사
2022 제약사 심포지엄

2022 버버리 워크샵

보유 시설 상세 정보

| 구분 | 내용 | | | | | | | |
|-------|---------------|---------------------------------------|----------------------------|-------|--------------|---|-----|----------|
| | 명칭 | 위치 | 면적(m ²) | 천장(m) | 수용인원(명) | | | PT 가능 여부 |
| 내부공간 | | | | | 공연장 | 강의실 | 연회장 | |
| | - | - | - | - | - | - | - | - |
| 야외공간 | 보유 여부 | <input checked="" type="checkbox"/> 유 | <input type="checkbox"/> 무 | | 공간명 | 자뎡 디베르 가든 | | |
| | PT 가능 여부 | <input type="checkbox"/> 유 | <input type="checkbox"/> 무 | | 케이터링 반입 | <input checked="" type="checkbox"/> 가능 <input type="checkbox"/> 불가능 | | |
| | 우천시 대체공간 | <input checked="" type="checkbox"/> 유 | <input type="checkbox"/> 무 | | | | | |
| 대관 방법 | 홈페이지 메일 문의 | Erica.KIM@sofitel.com | | 전화 문의 | 02-2092-6046 | | | |

장비 및 서비스 현황

| 구분 | 내용 | | | | | | | |
|-----------|-------|--|---|--|--|--|--|--|
| | 보유장비 | 테이블 | 140 | 조명 | <input checked="" type="checkbox"/> 유 <input type="checkbox"/> 무 | 촬영기기 | <input type="checkbox"/> 유 <input checked="" type="checkbox"/> 무 | |
| 의자 | | 600 | 기타 장비 | AV 기기 | | | | |
| 주차 시설 | 주차장 | <input checked="" type="checkbox"/> 유 | 주차 가능 차량 수 | 자가용 기준 | 224대 | | | |
| | | <input type="checkbox"/> 무 | | 40인 대형 버스 기준 | 2대 | | | |
| 취사 및 케이터링 | 케이터링 | <input checked="" type="checkbox"/> 한식 <input checked="" type="checkbox"/> 양식 <input checked="" type="checkbox"/> 할랄 <input checked="" type="checkbox"/> 기타 (선호 메뉴 맞춤 제작 가능) | | | | | | |
| | | <input checked="" type="checkbox"/> 유 <input type="checkbox"/> 무 | | | | | | |
| | 취사시설 | <input checked="" type="checkbox"/> 유 <input type="checkbox"/> 무 | | | | | | |
| 자체 시설 | 숙박 시설 | <input checked="" type="checkbox"/> 유 <input type="checkbox"/> 무 | 카페 시설 | <input checked="" type="checkbox"/> 유 <input type="checkbox"/> 무 | 음향시설 | <input checked="" type="checkbox"/> 유 <input type="checkbox"/> 무 | 연단 | <input checked="" type="checkbox"/> 유 <input type="checkbox"/> 무 |
| | 기타 시설 | - | 식당 시설 | <input checked="" type="checkbox"/> 유 <input type="checkbox"/> 무 | 음향기타 | <input checked="" type="checkbox"/> 유 <input type="checkbox"/> 무 | 엘리베이터 | <input checked="" type="checkbox"/> 유 <input type="checkbox"/> 무 |
| | - | - | - | - | (2)명 | | (12)대 | |
| 외국어 응대 | | <input checked="" type="checkbox"/> 영어 | <input type="checkbox"/> 중국어 | <input type="checkbox"/> 일본어 | <input checked="" type="checkbox"/> 프랑스어 | <input type="checkbox"/> 스페인어 | <input type="checkbox"/> 기타 | |
| 기타 서비스 | 차량 | <input type="checkbox"/> 차량 렌탈 | <input checked="" type="checkbox"/> 자체 차량 | <input type="checkbox"/> 발렛 파킹 | <input type="checkbox"/> 픽업 서비스 | <input type="checkbox"/> 기타 | | |
| | 관광 | <input type="checkbox"/> 기념품 판매 | <input type="checkbox"/> 자체 해설사 | <input type="checkbox"/> 자체 공연 | <input type="checkbox"/> 내부 PCO | <input checked="" type="checkbox"/> 기타 (컨시어지 서비스) | | |
| | 장비 대여 | <input type="checkbox"/> 노트북 | <input type="checkbox"/> 촬영기기 | <input type="checkbox"/> 조명 | <input checked="" type="checkbox"/> 빔 프로젝터 | <input type="checkbox"/> 기타 | | |

콘래드호텔 버티고 루프탑

여의도 콘래드 호텔 9층에 '시티 포레스트' 콘셉트로 재탄생한 공간으로, 노을과 야경으로 유명한 루프탑과 아늑한 실내 공간을 모두 갖추고 있어 계절에 상관없이 감각적인 다이닝과 시그니처 칵테일, 크래프트 비어를 즐길 수 있습니다.

최대 수용인원 150명 **회의장** 1개



VERTIGO SKY LOUNGE

- 주소** 서울시 영등포구 여의도 국제금융로 10 콘래드 서울 호텔 9층
- 전화번호** 02-6137-7000
- 홈페이지** <http://www.conradseoul.co.kr>
- 대관 문의** maria.choi@conradhotels.com / 02-6137-7000

주요 행사 이력

보유 시설 상세 정보

| 구분 | 내용 | | | | | | | |
|-------|---------------|--|---------------------|--------------|--|-----|-----|----------|
| | 명칭 | 위치 | 면적(m ²) | 천장(m) | 수용인원(명) | | | PT 가능 여부 |
| 내부공간 | | | | | 공연장 | 강의실 | 연회장 | |
| | 버티고 | 9F | 395 | 4 | - | - | 150 | - |
| 야외공간 | 보유 여부 | <input checked="" type="checkbox"/> 유 <input type="checkbox"/> 무 | | 공간명 | 버티고 | | | |
| | PT 가능 여부 | - | | 케이터링 반입 | <input type="checkbox"/> 가능 <input type="checkbox"/> 불가능 | | | |
| | 우천시대체공간 | <input type="checkbox"/> 유 <input type="checkbox"/> 무 | | | | | | |
| 대관 방법 | 홈페이지 메일 문의 | maria.choi@conradhotels.com | 전화 문의 | 02-6137-7000 | | | | |

장비 및 서비스 현황

| 구분 | 내용 | | | | | | | |
|-----------|-------|--|------------------------------|---|---|---|---|---|
| | 보유장비 | 테이블 | - | 조명 | <input type="checkbox"/> 유 <input type="checkbox"/> 무 | 촬영기기 | <input type="checkbox"/> 유 <input type="checkbox"/> 무 | |
| 의자 | | - | 기타 장비 | - | | | | |
| 주차 시설 | 주차장 | <input type="checkbox"/> 유 | 주차 가능 차량 수 | 자가용 기준 | | 87대 | | |
| | | <input type="checkbox"/> 무 | | 40인 대형 버스 기준 | | 8대 | | |
| 취사 및 케이터링 | 케이터링 | <input type="checkbox"/> 한식 <input type="checkbox"/> 양식 <input type="checkbox"/> 할랄 <input type="checkbox"/> 기타 | | | | | | |
| | | <input type="checkbox"/> 유 <input type="checkbox"/> 무 | | | | | | |
| | 취사시설 | <input type="checkbox"/> 유 <input type="checkbox"/> 무 | | | | | | |
| 자체 시설 | 숙박 시설 | <input type="checkbox"/> 유 <input type="checkbox"/> 무 | 카페 시설 | <input type="checkbox"/> 유 <input type="checkbox"/> 무 | 음향시설 | <input type="checkbox"/> 유 <input type="checkbox"/> 무 | 연단 | <input type="checkbox"/> 유 <input type="checkbox"/> 무 |
| | 기타 시설 | - | 식당 시설 | <input type="checkbox"/> 유 <input type="checkbox"/> 무 | 음향기타 | <input type="checkbox"/> 유 <input type="checkbox"/> 무 | 엘리베이터 | <input type="checkbox"/> 유 <input type="checkbox"/> 무 |
| | - | - | - | - | - | - | - | |
| 외국어 응대 | | <input type="checkbox"/> 영어 | <input type="checkbox"/> 중국어 | <input type="checkbox"/> 일본어 | <input type="checkbox"/> 프랑스어 | <input type="checkbox"/> 스페인어 | <input type="checkbox"/> 기타 | |
| 기타 서비스 | 차량 | <input type="checkbox"/> 차량 렌탈 <input type="checkbox"/> 자체 차량 <input type="checkbox"/> 발렛 파킹 <input type="checkbox"/> 픽업 서비스 <input type="checkbox"/> 기타 | | | | | | |
| | 관광 | <input type="checkbox"/> 기념품 판매 <input type="checkbox"/> 자체 해설사 <input type="checkbox"/> 자체 공연 <input type="checkbox"/> 내부 PCO <input type="checkbox"/> 기타 | | | | | | |
| | 장비 대여 | <input type="checkbox"/> 노트북 <input type="checkbox"/> 촬영기기 <input type="checkbox"/> 조명 <input type="checkbox"/> 빔 프로젝터 <input type="checkbox"/> 기타 | | | | | | |

현대백화점 하늘정원

한국의 '가든즈 바이 더 베이'와 같은 도심 속 자연정원으로, 하늘정원과 이어져 있는 갤러리는 항시 예술작품을 전시하고 있습니다. 도심 속 힐링 공간은 물론, 문화와 예술, 볼거리와 먹거리가 있는 갤러리 및 파티 공간으로 멋지게 변신합니다.

최대 수용인원 329명 **회의장** 2개



THE HYUNDAI

- 주소** 서울시 강남구 테헤란로 517 11층
- 전화번호** 02-3467-6590
- 홈페이지** <https://www.ehyundai.com/newPortal/index.do>
- 대관 문의** hdb01942pg1@thehyundai.com / 02-3467-6590

주요 행사 이력
 2022 Garden Music Festa
 2022 현대백화점 VIP 초청 재즈파티 Rooftop Fest' Jazz & Wine

보유 시설 상세 정보

| 구분 | 내용 | | | | | | | |
|-------|---------------|--|---------------------------------------|---------|--|------------------------------|-----|----------|
| | 명칭 | 위치 | 면적(m ²) | 천장(m) | 수용인원(명) | | | PT 가능 여부 |
| 내부공간 | | | | | 공연장 | 강의실 | 연회장 | |
| | 문화홀 | 10F | 413 | 6.5 | 329 | - | - | ○ |
| 야외공간 | 보유 여부 | <input checked="" type="checkbox"/> 유 | <input type="checkbox"/> 무 | 공간명 | 하늘정원 | | | |
| | PT 가능 여부 | × | | 케이터링 반입 | <input checked="" type="checkbox"/> 가능 | <input type="checkbox"/> 불가능 | | |
| | 우천시 대체공간 | <input type="checkbox"/> 유 | <input checked="" type="checkbox"/> 무 | | | | | |
| 대관 방법 | 홈페이지 메일 문의 | hdb01942pg1@thehyundai.com | | 전화 문의 | 02-3467-6590 | | | |

장비 및 서비스 현황

| 구분 | 내용 | | | | | | | |
|-----------|-------|--|---|--|--|--|--|--|
| | 보유장비 | 테이블 | 20 | 조명 | <input checked="" type="checkbox"/> 유 <input type="checkbox"/> 무 | 촬영기기 | <input type="checkbox"/> 유 <input checked="" type="checkbox"/> 무 | |
| 의자 | | 329 | 기타 장비 | 음향시설 | | | | |
| 주차 시설 | 주차장 | <input checked="" type="checkbox"/> 유 | 주차 가능 차량 수 | 자가용 기준 | | 본관 596대 / 별관 360대 | | |
| | | <input type="checkbox"/> 무 | | 40인 대형 버스 기준 | | 15대(별관) | | |
| 취사 및 케이터링 | 케이터링 | <input type="checkbox"/> 한식 | <input type="checkbox"/> 양식 | <input type="checkbox"/> 할랄 | <input checked="" type="checkbox"/> 기타 (외부 케이터링 연계) | | | |
| | | <input checked="" type="checkbox"/> 유 | <input type="checkbox"/> 무 | | | | | |
| | 취사시설 | <input type="checkbox"/> 유 <input checked="" type="checkbox"/> 무 | | | | | | |
| 자체 시설 | 숙박 시설 | <input type="checkbox"/> 유 <input checked="" type="checkbox"/> 무 | 카페 시설 | <input type="checkbox"/> 유 <input checked="" type="checkbox"/> 무 | 음향시설 | <input checked="" type="checkbox"/> 유 <input type="checkbox"/> 무 | 연단 | <input checked="" type="checkbox"/> 유 <input type="checkbox"/> 무 |
| | 기타 시설 | - | 식당 시설 | <input type="checkbox"/> 유 <input checked="" type="checkbox"/> 무 | 음향기타 | <input type="checkbox"/> 유 <input checked="" type="checkbox"/> 무 | 엘리베이터 | <input checked="" type="checkbox"/> 유 <input type="checkbox"/> 무 |
| | - | - | - | - | | - | | (8)대 |
| 외국어 응대 | | <input checked="" type="checkbox"/> 영어 | <input checked="" type="checkbox"/> 중국어 | <input type="checkbox"/> 일본어 | <input type="checkbox"/> 프랑스어 | <input type="checkbox"/> 스페인어 | <input type="checkbox"/> 기타 | |
| 기타 서비스 | 차량 | <input type="checkbox"/> 차량 렌탈 <input type="checkbox"/> 자체 차량 <input type="checkbox"/> 발렛 파킹 <input type="checkbox"/> 픽업 서비스 <input type="checkbox"/> 기타 | | | | | | |
| | 관광 | <input type="checkbox"/> 기념품 판매 <input type="checkbox"/> 자체 해설사 <input type="checkbox"/> 자체 공연 <input type="checkbox"/> 내부 PCO <input type="checkbox"/> 기타 | | | | | | |
| | 장비 대여 | <input type="checkbox"/> 노트북 <input type="checkbox"/> 촬영기기 <input type="checkbox"/> 조명 <input type="checkbox"/> 빔 프로젝터 <input type="checkbox"/> 기타 | | | | | | |

호텔 카푸치노 루프탑 바

서울 강남의 대표적인 루프-탑 바로, 호텔 카푸치노 최상층인 17F와 오픈에어 옥상층에 위치합니다. 파노라마로 펼쳐지는 서울의 야경을 즐기며 세계 유명 진토닉을 맛볼 수 있는 진토네리아(Gintoneria·진토닉 전문 바)입니다.

최대 수용인원 50명 **회의장** 3개



주소 서울시 강남구 봉은사로 155
전화번호 02-2038-9500
홈페이지 <https://hotelcappuccino.co.kr>
대관 문의 hello@hotelcappuccino.co.kr / 02-2038-9500

주요 행사 이력 | 2022 루이비통 교육 장소

보유 시설 상세 정보

| 구분 | 내용 | | | | | | | |
|-------|---------------|--|----------------------------|---------|---|----|---|----------|
| | 명칭 | 위치 | 면적(m ²) | 천장(m) | 수용인원(명) | | | PT 가능 여부 |
| 내부공간 | 프라이빗 평선 | 2F | 99 | - | 50 | 30 | - | ○ |
| | 미팅룸 | 3F | 39 | - | - | 8 | - | ○ |
| 야외공간 | 보유 여부 | <input checked="" type="checkbox"/> 유 | <input type="checkbox"/> 무 | 공간명 | 루프탑 테라스 | | | |
| | PT 가능 여부 | × | | 케이터링 반입 | <input checked="" type="checkbox"/> 가능 <input type="checkbox"/> 불가능 | | | |
| | 우천시 대체공간 | <input checked="" type="checkbox"/> 유 | <input type="checkbox"/> 무 | | | | | |
| 대관 방법 | 홈페이지 메일 문의 | hello@hotelcappuccino.co.kr | | 전화 문의 | 02-2038-9500 | | | |

장비 및 서비스 현황

| 구분 | 내용 | | | | | | | |
|-----------|-------|---|--|--|--|--|-----------------------------|--|
| 보유장비 | 테이블 | 협의 | 조명 | <input checked="" type="checkbox"/> 유 <input type="checkbox"/> 무 | 촬영기기 | <input type="checkbox"/> 유 <input checked="" type="checkbox"/> 무 | | |
| | 의자 | 협의 | 기타 장비 | - | | | | |
| 주차 시설 | 주차장 | <input checked="" type="checkbox"/> 유 | 주차 가능 차량 수 | 자가용 기준 | | 23대 | | |
| | | <input type="checkbox"/> 무 | | 40인 대형 버스 기준 | | - | | |
| 취사 및 케이터링 | 케이터링 | <input checked="" type="checkbox"/> 한식 <input checked="" type="checkbox"/> 양식 <input type="checkbox"/> 할랄 <input type="checkbox"/> 기타 | | | | | | |
| | | <input checked="" type="checkbox"/> 유 <input type="checkbox"/> 무 | | | | | | |
| 취사시설 | 취사시설 | <input type="checkbox"/> 유 <input checked="" type="checkbox"/> 무 | | | | | | |
| | 숙박 시설 | <input checked="" type="checkbox"/> 유 <input type="checkbox"/> 무 | 카페 시설 | <input checked="" type="checkbox"/> 유 <input type="checkbox"/> 무 | 음향시설 | <input checked="" type="checkbox"/> 유 <input type="checkbox"/> 무 | 연단 | <input checked="" type="checkbox"/> 유 <input type="checkbox"/> 무 |
| 자체 시설 | 기타 시설 | - | 식당 시설 | <input checked="" type="checkbox"/> 유 <input type="checkbox"/> 무 | 음향기타 | <input type="checkbox"/> 유 <input checked="" type="checkbox"/> 무 | 엘리베이터 | <input checked="" type="checkbox"/> 유 <input type="checkbox"/> 무 |
| | | - | - | - | | - | | (3)대 |
| 외국어 응대 | | <input checked="" type="checkbox"/> 영어 | <input type="checkbox"/> 중국어 | <input checked="" type="checkbox"/> 일본어 | <input type="checkbox"/> 프랑스어 | <input type="checkbox"/> 스페인어 | <input type="checkbox"/> 기타 | |
| 기타 서비스 | 차량 | <input type="checkbox"/> 차량 렌탈 | <input type="checkbox"/> 자체 차량 | <input checked="" type="checkbox"/> 발렛 파킹 | <input type="checkbox"/> 픽업 서비스 | <input type="checkbox"/> 기타 | | |
| | 관광 | <input checked="" type="checkbox"/> 기념품 판매 | <input type="checkbox"/> 자체 해설사 | <input type="checkbox"/> 자체 공연 | <input checked="" type="checkbox"/> 내부 PCO | <input type="checkbox"/> 기타 | | |
| | 장비 대여 | <input checked="" type="checkbox"/> 노트북 | <input checked="" type="checkbox"/> 촬영기기 | <input type="checkbox"/> 조명 | <input checked="" type="checkbox"/> 빔 프로젝터 | <input type="checkbox"/> 기타 | | |

SMA 회원사 리스트

'22년 12월 기준

| 연번 | 회원사명 | 연번 | 회원사명 | 연번 | 회원사명 |
|--------------|----------------------------|----|------------------|------------|-----------------|
| 컨벤션센터 | | 10 | 국립한글박물관 | 67 | 플랫폼엘 컨템포러리 아트센터 |
| 1 | 63컨벤션센터 | 11 | 국립현대미술관 | 68 | 플로팅 아일랜드 컨벤션 |
| 2 | aT센터 | 12 | 국제선센터 | 69 | 한국가구박물관 |
| 3 | AW컨벤션센터 | 13 | 남산골한옥마을 | 70 | 한국의집 |
| 4 | SETEC(서울무역전시장컨벤션센터) | 14 | 노들섬 | 71 | 현대백화점 하늘정원 |
| 5 | 세종대학교 컨벤션센터 | 15 | 대한민국역사박물관 | 72 | 호텔 카푸치노 루프탑 바 |
| 6 | 코엑스 | 16 | 더 스팟 패블러스 | PCO | |
| 호텔 | | 17 | 더숲 초소책방 | 1 | 닷플래너 |
| 1 | JW 메리어트 동대문 스퀘어 서울 | 18 | 동대문디자인플라자(DDP) | 2 | 더감동팩토리 |
| 2 | JW 메리어트 서울 | 19 | 드래곤시티 스카이킹덤 | 3 | 더웰컴 |
| 3 | 그랜드 워커히 서울 | 20 | 라비투스 | 4 | 더플랜 |
| 4 | 그랜드 인터컨티넨탈 서울 파르나스 | 21 | 락고재, 락고재 컬처 라운지 | 5 | 드림아이플래너스 |
| 5 | 그랜드 하얏트 서울 | 22 | 롯데월드 | 6 | 마이스앤컴퍼니 |
| 6 | 글래드호텔 여의도 | 23 | 마리포사 | 7 | 메드랑 |
| 7 | 노보텔 엠베서더 강남 | 24 | 마켓오 압구정점 | 8 | 메시인터내셔널 |
| 8 | 노보텔 엠베서더 서울 동대문 호텔&레지던스 | 25 | 메가박스 성수점 | 9 | 맵스인터내셔널코리아 |
| 9 | 더케이호텔 서울 | 26 | 메이필드 봉래헌 | 10 | 스피언스 |
| 10 | 더 플라자 호텔 | 27 | 목인박물관 목석원 | 11 | 애임코리아 |
| 11 | 라이즈 오토그래프 컬렉션 | 28 | 무계원 | 12 | 에코마이스 |
| 12 | 로얄호텔서울 | 29 | 문화비축기지 | 13 | 에프앤마이스 |
| 13 | 롯데 시그니얼 서울 | 30 | 보통 1957 한옥 앤 부티크 | 14 | 엘더블유네트웍스 |
| 14 | 롯데호텔 서울 | 31 | 부암동 7번지 | 15 | 엠씨아이 코리아 |
| 15 | 롯데호텔월드 | 32 | 블루스퀘어 카오스홀 | 16 | 오픈디오씨 |
| 16 | 메이필드 호텔 서울 | 33 | 빛의 시어터 | 17 | 온커뮤니케이션즈 |
| 17 | 밀레니엄 힐튼 서울 | 34 | 삼청각 | 18 | 와이에스케이파트너스 |
| 18 | 비스타 워커히 서울 | 35 | 서울관광플라자 | 19 | 원플러스원 |
| 19 | 삼정 호텔 | 36 | 서울남산국악당 | 20 | 유니원커뮤니케이션즈 |
| 20 | 서울가든호텔 | 37 | 서울문화국악당 | 21 | 이오컨벤스 |
| 21 | 서울드래곤시티(용산아코르컴플렉스) | 38 | 서울마리나 | 22 | 이즈피엠피 |
| 22 | 서울 신라 호텔 | 39 | 서울미술관 | 23 | 인세션 |
| 23 | 세종호텔 | 40 | 서울새활용플라자 | 24 | 인커뮤니케이션코리아 |
| 24 | 소피텔 엠베서더 서울 호텔 앤 서비스드 레지던스 | 41 | 서울여성플라자 | 25 | 인터컴 |
| 25 | 스위스 그랜드 서울 | 42 | 서울중앙우체국 | 26 | 잇츠마이스 |
| 26 | 엠베서더 서울 풀만 | 43 | 서울책보고 | 27 | 채널케이 |
| 27 | 웨스턴 조선 호텔 | 44 | 서울혁신파크 | 28 | 케이알호스피탈리티앤이벤트 |
| 28 | 인터컨티넨탈 서울 코엑스 | 45 | 섬세이 테라리움 | 29 | 코넥시아 |
| 29 | 임피리얼 팰리스 서울 | 46 | 성수연방 천상가옥 | 30 | 코레일관광개발 |
| 30 | 조선 팰리스 서울 강남 | 47 | 세상의 모든 아침 여의도점 | 31 | 코리아컨벤션서비스 |
| 31 | 컨싱턴호텔 여의도 | 48 | 스튜디오159 | 32 | 코엑스플랜에스 |
| 32 | 코트야드 메리어트 남대문 | 49 | 스페이스오 | 33 | 크리스앤파트너스 |
| 33 | 코트야드 메리어트 서울 타임스퀘어 | 50 | 식물관PH | 34 | 탑플래너스 |
| 34 | 콘래드서울 | 51 | 에스톤하우스 | 35 | 피앤엠 |
| 35 | 티마크그랜드 호텔 | 52 | 엘리스몽드 | 36 | 피오디 커뮤니케이션즈 |
| 36 | 파크하얏트서울 | 53 | 에스팩토리 | 37 | 피플앤밸류 |
| 37 | 페어몬트 엠베서더 서울 | 54 | 영빈관 | 38 | 피플엑스 |
| 38 | 포시즌스 호텔 서울 | 55 | 우리옛돌박물관 | 39 | 현대아산 |
| 39 | 포포인트바이쉐라톤 서울구로 | 56 | 이비스 스타일 명동 루프탑 | 여행사 | |
| 유니크베뉴 | | 57 | 이크루즈 | 1 | DOJC KOREA |
| 1 | L7명동 루프탑바 플로팅 | 58 | 일루와유 달보루 | 2 | 골든투어코리아디엠씨 |
| 2 | RNL 로즈앤라임 | 59 | 차영 디베르 가든 | 3 | 그레이스트래블 |
| 3 | SJ콘서트홀레 | 60 | 정동1928 아트센터 | 4 | 도도인터내셔널 |
| 4 | SKY31 컨벤션 | 61 | 정동마루 | 5 | 디앤지투어 |
| 5 | SMT HOUSE | 62 | 진관사 | 6 | 레드캠프투어 |
| 6 | 골든서울호텔 골든뷰 스카이가든 | 63 | 커뮤니티하우스 마실 | 7 | 롯데관광 |
| 7 | 국립국악원 | 64 | 케이터틀 | 8 | 롯데제이티비 |
| 8 | 국립민속박물관 | 65 | 코엑스 아쿠아리움 | 9 | 모두투어인터내셔널 |
| 9 | 국립중앙박물관 | 66 | 콘래드호텔 버티고 루프탑 | 10 | 모션투어 앤 디엠씨 |

SMA 회원사 리스트

'22년 12월 기준

| 연번 | 회원사명 | 연번 | 회원사명 | 연번 | 회원사명 |
|-------------|--------------|----------------|---------------------|--------------|------------------|
| 11 | 미미국제여행사 | 11 | 아이트리프 | 12 | 아센디오 <션앤문> |
| 12 | 바르미투어 | 12 | 에어서울 | 13 | 아쿠아플라넷 63 & 63아트 |
| 13 | 보석관광 | 13 | 케이에스티모빌리티 | 14 | 알케이디 엔터테인먼트 |
| 14 | 브릿지여행사 | 14 | 트래스코 | 15 | 에스엘스튜디오 |
| 15 | 브이아이피 트래블 | 15 | 트랜마스터 | 16 | 에픽시어터 <파이어맨> |
| 16 | 비아젯 | 16 | 티머니 | 17 | 예감 <점프> |
| 17 | 샬리투어 | 17 | 프리미엄패스인터내셔널 | 18 | 오미 |
| 18 | 서울시티투어 | MICE서비스 | | 19 | 온고푸드커뮤니케이션즈 |
| 19 | 성광항공여행사 | 1 | 가이드북 | 20 | 올리브크리에이티브 |
| 20 | 세방여행사 | 2 | 골든벨물산 | 21 | 위라이드 |
| 21 | 스카이투어서비스 | 3 | 기가찬 | 22 | 이디엠앤코 |
| 22 | 아이러브서울투어 | 4 | 노벨퍼스트 | 23 | 크리에이티브통 |
| 23 | 아이비티에스 코리아 | 5 | 노블에드 | 24 | 터치스카이 <PANGSHOW> |
| 24 | 아주세계여행사 | 6 | 데스크엠 | 25 | 페르소나 <유지컬 셰프> |
| 25 | 아주인센티브 여행사 | 7 | 데이터킹 | 26 | 펜타토닉 <페인터즈> |
| 26 | 알와이이투어 | 8 | 디엔아이씨 | 27 | 피엠씨퍼덕션 <난타> |
| 27 | 에스에이엠투어 | 9 | 디퍼루트 | 28 | 한복남 |
| 28 | 에이원 여행사 | 10 | 라우트컴퍼니 | 29 | 해라 <판타스틱> |
| 29 | 에이치엔티 | 11 | 루북 | 관광·쇼핑 | |
| 30 | 에프엔에프코리아 | 12 | 마이소허브 | 1 | 동화면세점 |
| 31 | 엠제이씨티 | 13 | 보이스루 | 2 | 롯데면세점 |
| 32 | 우리클럽관광개발 | 14 | 비딩스테이 | 3 | 세븐럭 카지노 |
| 33 | 유에스여행 | 15 | 살린 | 4 | 신라면세점 |
| 34 | 이투어리즘 | 16 | 수디자인 | 5 | 신라아이파크면세점 |
| 35 | 인화관광 | 17 | 엑싱크 | 6 | 신세계디에프 |
| 36 | 잭월드 | 18 | 엘투산업 | 7 | 파라다이스 카지노 워커히 |
| 37 | 제인디엠씨코리아 | 19 | 엘빅 | 8 | 한국관광명품점 |
| 38 | 중앙고속관광 | 20 | 오픈부스 | 9 | 현대백화점명품점 |
| 39 | 코리아링스 | 21 | 위스픽코리아 | 10 | 현대백화점(압구정점) |
| 40 | 코스모진여행사 | 22 | 유라스텍 | 전시 | |
| 41 | 크리벤 | 23 | 이벤터스 | 1 | 광릉 |
| 42 | 킴스엠엔티 | 24 | 잡마스터 | 2 | 글로벌마이스전문가그룹 |
| 43 | 태화여행사 | 25 | 정글비 | 3 | 글로벌비즈마켓 |
| 44 | 트랜스코리아투어 | 26 | 지이로지스틱스 | 4 | 글로벌에프앤씨 |
| 45 | 트레블카페 | 27 | 찰진프로덕션 | 5 | 네오엑스포 |
| 46 | 포시즌투어 서비스 | 28 | 캐미리 | 6 | 더와이즈 |
| 47 | 프라자이십일플러스 | 29 | 커뮤니스타 | 7 | 리드엑시비전스코리아 |
| 48 | 플랜스 | 30 | 콘텐츠투어 | 8 | 베페 |
| 49 | 하나투어ITC | 31 | 탑클래스 | 9 | 서울메세인터내셔널 |
| 50 | 한중네트웍 | 32 | 티엔아이미디어 | 10 | 서울전람 |
| 51 | 한지교 | 33 | 티에스엠 | 11 | 세계전람 |
| 52 | 한진관광 | 34 | 파워피티 | 12 | 시스포유 |
| 53 | 한태교류센터(KTCC) | 35 | 한국국제MC협회(비케이커뮤니케이션) | 13 | 알파구스 |
| 54 | 할리데이플래너스여행 | 36 | 한통 | 14 | 에이스페이스마케팅 |
| 55 | 홀리데이링크 디엠씨 | 37 | 해시스냅 | 15 | 엑스포럼 |
| 56 | 화동여행사 | 엔터테인먼트 | | 16 | 오씨메이커스 |
| 운·수송 | | 1 | 골든블루마리나 | 17 | 주한 프랑스국제전시협회 |
| 1 | 공항철도 | 2 | 국립정동극장 | 18 | 케이웨어스 |
| 2 | 그라운드케이 | 3 | 네오 <김종욱 찾기> | 19 | 한국이앤엑스 |
| 3 | 노랑풍선시티버스 | 4 | 놀티비 | 20 | 한국전람 |
| 4 | 대한항공 | 5 | 도모컴퍼니 | 21 | 한국전시산업진흥회 |
| 5 | 무브 | 6 | 두비컴 <사출> | 22 | 한국전시주최자협회 |
| 6 | 벅시 | 7 | 락스타 | 23 | 한국컨벤션전시산업연구원 |
| 7 | 삼화택시 | 8 | 모던.한 | 24 | 한산마케팅연구원 |
| 8 | 서울시티투어버스 | 9 | 뮤직킹(킹스튜디오) | | |
| 9 | 서치어카인드 | 10 | 쇼봄 <비보이를 사랑한 발레리나> | | |
| 10 | 헬커크리아 | 11 | 씨제이푸드빌 N서울타워 | | |

서울MICE

유 니 크 베 뉴



서울MICE

유 니 크 베 뉴



국제회의

유치 지원 miceseoul@sto.or.kr 개최 지원 convention@sto.or.kr

기업회의·인센티브

pluseoul@sto.or.kr

서울 MICE 얼라이언스

sma@sto.or.kr

SCB www.miceseoul.com **STO** www.sto.or.kr

COPYRIGHT©2022 SEOUL TOURISM ORGANIZATION
ALL RIGHTS RESERVED